

VERBALE ISTRUTTORIO A

AL PRESIDENTE
A.T.C. PROVINCIA DI LECCE
Dott. Daniele Danieli
Viale dei Pini nr. 5
73049 RUFFANO - LE

*Oggetto: Programma di intervento sul territorio dell'A.T.C. Provincia di Lecce Annata 2023/2024 - Bando di accesso ai contributi ai terreni utilizzati ai fini della caccia programmata nonché per quelli ricadenti in zone protette di iniziativa pubblica (Oasi di protezione e Zone di ripopolamento e cattura) per interventi di miglioramento ambientale – Programma Venatorio 2023-2024 CUP: **F18H24000050009**).*

Verbale di istruttoria tecnico/amministrativa preliminare delle domande relative al bando di accesso a incentivi economici per interventi di miglioramento ambientale, approvato con deliberazione del Comitato di Gestione n. 18 del 09/02/2024.

PREMESSO



Il sottoscritto **Dott. Agr. Flavio POLO** di Presicce-Acquarica (LE) [C.F. PLOFLV81R24D851R - PARTITA IVA 03901600753 - ORDINE AGRONOMI LECCE N. 614], incaricato con delibera n. 35 del 21/03/2024 del Presidente dell'A.T.C. Provincia di Lecce Dott. Daniele Danieli, per effettuare:

- il controllo amministrativo per l'accertamento dei requisiti di ricevibilità delle domande pervenute;
- l'istruttoria tecnica della documentazione pervenuta mirata alla verifica della rispondenza ai requisiti del bando ed all'attribuzione del punteggio spettante;
- la predisposizione di una graduatoria per ogni distretto d'intervento;
- la verifica sul campo – se necessaria – anche con la collaborazione dei Tecnici dell'Ufficio Caccia del Servizio Territoriale di Lecce, per la compatibilità delle iniziative con gli obiettivi e le finalità del piano per gli interventi ammissibili in graduatoria;
- l'elaborazione del verbale di istruttoria tecnica preliminare con l'indicazione per ogni domanda pervenuta della superficie ammessa o meno o in parte alla realizzazione degli interventi richiesti.

Il sottoscritto dopo aver eseguito l'istruttoria tecnica/amministrativa, procede alla stesura del seguente verbale per l'espletamento dell'incarico ricevuto.

Nelle seguenti tabelle riepilogative sono riportate le risultanze inerenti alle richieste pervenute nei quattro distretti.

A.T.C. Provincia di Lecce
- 7 MAG 2024
POSTA IN ARRIVO

 A.T.C. PROVINCIA DI LECCE
Il Segretario Tesoriere
Dott.  MALORGIO



Firmato digitalmente da:
POLO FLAVIO
Firmato il 07/05/2024 12:05
Seriale Certificato: 2266691
Valido dal 08/03/2023 al 08/03/2026
InfoCamere Qualified Electronic Signature CA

DISTRETTO NORD

A.T.C. Provincia di Lecce

- 7 MAG 2024

POSTA IN ARRIVO

Misura 1: REALIZZAZIONE COLTURE A PERDERE

IN ZONE PROTETTE DI INIZIATIVA PUBBLICA

(OASI DI PROTEZIONE E ZONE DI RIPOPOLAMENTO E CATTURA)

Protocollo domanda	AZIENDA	SUP. RICHIESTA	SUP. AUTORIZZABILE	CONTRIBUTO
365	CAROPPO ANTONIO (1)	1,12 HA	1,10 HA	€ 660,00
368	LINCIANO PIETRO	2,90 HA	2,50 HA	€ 1.500,00
			3,6 Ha	€ 2.160,00

(1) L'azienda Caroppo Antonio è ammessa con riserva di integrare fascicolo Aziendale aggiornato.

IN TERRITORIO A CACCIA PROGRAMMATA

(*) Azienda con interventi su fogli e particelle diverse

(**) Aziende con interventi su più misure

(***) Aziende con interventi su altri Distretti

Protocollo domanda	AZIENDA	SUP. RICHIESTA	SUP. AUTORIZZABILE	CONTRIBUTO
311	PETRUZZI ANTONIO	1,07 Ha	1,00 Ha	€ 600,00
335	CANNOLETTA ADDOLORATA	2,19 Ha	2,00 Ha	€ 1.200,00
336	TRENTA PIETRO (**)(*)	4,71 Ha	2,00 Ha	€ 1.200,00
364	URSO CARLO	2,00 Ha	2,00 Ha	€ 1.200,00
375	RIZZO ORNELLA (1)	2,00 Ha	0,80 Ha	€ 480,00
404	SOC. AGR. LI BAGNATI S.S.	2,00 Ha	2,00 Ha	€ 1.200,00
405	CANNOLETTA VITTORIO (2)	5,09 Ha	2,00 Ha	€ 1.200,00
416	BONFRATE MICHELE (***)	0,60 Ha	0,50 Ha	€ 300,00
440	TARANTINI ANNUNZIATO (**)(3)	1,34 Ha	1,00 Ha	€ 600,00
450	STABILE ORIETTA TERESA (**)(4)	2,00 Ha	2,00 Ha	€ 1.200,00
467	VERGINE GIUSEPPE (5)	2,00 Ha	1,90 Ha	€ 1.140,00
477	COLACI ANNA	2,00 Ha	2,00 Ha	€ 1.200,00
478	PRONTERA RENATO (6)	2,00 Ha	1,90 Ha	€ 1.140,00
479	COSTA ANTONIO (7)	2,00 Ha	2,00 Ha	€ 1.200,00
480	TARANTINI MAURO (**)	2,00 Ha	2,00 Ha	€ 1.200,00
486	D'ERASMO PIETRO (8)	2,00 Ha	1,50 Ha	€ 900,00
502	SICURO ANDREA	2,00 Ha	2,00 Ha	€ 1.200,00
512	PETRACCA FILIPPO (9)	2,00 Ha	1,00 Ha	€ 600,00
513	RIZZO ADRIANA	2,00 Ha	2,00 Ha	€ 1.200,00
514	MALAZZINI LUCA (**)	2,00 Ha	2,00 Ha	€ 1.200,00
519	BEVILACQUA VITO	1,15 Ha	1,15 Ha	€ 690,00
			34,75 Ha	€ 20.850,00

(1) La superficie dell'azienda Rizzo Ornella è stata ridotta in quanto l'appezzamento sito in agro di Lecce, foglio 98 particelle 162 non risulta in conduzione in quanto non inserita nel fascicolo aziendale. Per la particella 318 si è considerata la superficie utile di 0,80 ha come da fascicolo aziendale ed è ammessa con riserva di integrare fascicolo aziendale aggiornato, ortofoto aggiornata con delimitazione delle particelle interessate all'intervento (da SIT Puglia) e visura catastale, aggiornata e copia del titolo di proprietà, di possesso e/o di conduzione (atto di proprietà, contratto di affitto o di comodato registrati ai sensi delle vigenti norme o altra documentazione comprovante il titolo) dei terreni interessati o dichiarazione, redatta ai sensi degli art. 46 e 47 del Testo Unico del 28/12/2000 n. 445, attestante tali titoli;

- (2) L'azienda **Cannoletta Vittorio** è ammessa con riserva di integrare con le visure catastali aggiornate.
- (3) La superficie dell'azienda **Tarantini Annunziato** è stata ridotta in quanto si è considerata la superficie utile come da fascicolo aziendale e si ammette con riserva di integrare visure catastali aggiornate e fotocopia non autenticata di un documento di identità o di riconoscimento equipollente del richiedente, in corso di validità per l'ALLEGATO 2.
- (4) L'azienda **Stabile Orietta Teresa** è ammessa con riserva di integrare fotocopia non autenticata di un documento di identità o di riconoscimento equipollente del richiedente, in corso di validità per l'ALLEGATO 1 e 2.
- (5) La superficie dell'azienda **Vergine Giuseppe** è stata ridotta in quanto la particella 385 in agro di Lecce, foglio 112 non risulta in conduzione in quanto non inserita nel fascicolo aziendale.
- (6) La superficie dell'azienda **Prontera Renato** è stata ridotta in quanto è stata considerata la superficie utile come da fascicolo aziendale.
- (7) La superficie utile della particella 112 foglio 75 agro di Lecce dell'azienda **Costa Antonio** è di 0,28 Ha, in quanto presenta aree sottoposte a vincolo pascoli naturali del PPTR.
- (8) La superficie dell'azienda **D'Erasmus Pietro** è stata ridotta in quanto è stata considerata la superficie utile come da fascicolo aziendale.
- (9) La superficie dell'azienda **Petracca Filippo** è stata ridotta in quanto gli appezzamenti siti in agro di Lecce, foglio 67 particelle 34-108 e foglio 56 particella 335 hanno una superficie inferiore a 0,5 Ha.

AZIENDE ESCLUSE

Protocollo domanda	AZIENDA	CATASTO TERRENI	F.LO	P.LA	SUP. RICHIESTA	NOTE
483	MANCA RAFFAELE	LECCE	53	17	2,00 Ha	L'appezzamento ricade nell'area protetta Parco Naturale Regionale Bosco E Paludi Di Rauccio
487	GERVASI ASSUNTA	LECCE	55 99	479 67	2,00 Ha	Gli appezzamenti non risultano in conduzione in quanto non presenti in fascicolo aziendale

Misura 3: REALIZZAZIONE DI AREE DI RIFUGIO IN TERRITORIO A CACCIA PROGRAMMATA

(**) Aziende con interventi su più misure

Protocollo domanda	AZIENDA	TIPO DI INTERVENTO	SUP. RICHIESTA	SUP. AUTORIZZABILE	CONTRIBUTO
336	TRENTA PIETRO (**)	AZIONE 2: Mantenimento dei residui colturali, paglie e stoppie, delle colture cerealicole	5,00 Ha	5,00 Ha	€ 500,00
430	PASTORE LAURA	AZIONE 1 intervento 3.1: realizzazione di piccole aree/fasce boscate di tipo LINEARE FILA SINGOLA	150 ml	150 ml	€ 1.500,00
441	TARANTINI ANNUNZIATO (**)(1)	AZIONE 1 intervento 3.1: realizzazione di piccole aree/fasce boscate di tipo LINEARE FILA DOPPIA	100 ml	100 ml	€ 1.500,00
445	RUGGIO MASSIMO	AZIONE 1 intervento 3.1: realizzazione di piccole aree/fasce boscate di tipo LINEARE FILA SINGOLA	130 ml	130 ml	€ 1.300,00
446	PAGLIALUNGA ALFREDO (2)	AZIONE 1 intervento 3.1: realizzazione di piccole aree/fasce boscate di tipo LINEARE FILA DOPPIA	150 ml	75 ml	€ 1.125,00
447	CARDONE (3) GIOVANNA	AZIONE 1 intervento 3.1: realizzazione di piccole aree/fasce boscate di tipo LINEARE FILA DOPPIA	150 ml	75 ml	€ 1.125,00
449	CANNOLETTA DANIELE (4)	AZIONE 1 intervento 3.1: realizzazione di piccole aree/fasce boscate di tipo LINEARE FILA SINGOLA	150 ml	150 ml	€ 1.500,00
450	STABILE ORIETTA TERESA (**)(5)	AZIONE 1 intervento 3.1: realizzazione di piccole aree/fasce boscate di tipo LINEARE FILA SINGOLA	150 ml	150 ml	€ 1.500,00

A.T.C. Provincia di Lecce

- 7 MAG 2024

Protocollo domanda	AZIENDA	TIPO DI INTERVENTO	SUP. RICHIESTA	SUP. AUTORIZZABILE	CONTRIBUTO
452	TOSCANO MARIETTA (6)	AZIONE 1 intervento 3.1: realizzazione di piccole aree/fasce boscate di tipo LINEARE FILA SINGOLA	150 ml	150 ml	€ 1.500,00
480	TARANTINI MAURO (**)	AZIONE 1 intervento 3.1: realizzazione di piccole aree/fasce boscate di tipo LINEARE FILA SINGOLA	150 ml	150 ml	€ 1.500,00
514	MALAZZINI LUCA (**)	AZIONE 1 intervento 3.1: realizzazione di piccole aree/fasce boscate di tipo LINEARE FILA SINGOLA	150 ml	150 ml	€ 1.500,00
514	MALAZZINI LUCA (**)	AZIONE 2: Mantenimento dei residui colturali, paglie e stoppie, delle colture cerealicole	5,00 Ha	5,00 Ha	€ 500,00
	AZIONE 1 intervento 3.1: Realizzazione di piccole aree/fasce boscate di tipo LINEARE a <u>fila singola</u>			1030 ml	€ 10.300,00
	AZIONE 1 intervento 3.1: Realizzazione di piccole aree/fasce boscate di tipo LINEARE a <u>fila doppia</u>			250 ml	€ 3.750,00
	AZIONE 2: Mantenimento dei residui colturali, paglie e stoppie, delle colture cerealicole			10 Ha	€ 1.000,00
					€ 15.050,00

(1) L'azienda **Tarantini Annunziato** è ammessa con riserva di visure catastali aggiornate e fotocopia non autenticata di un documento di identità o di riconoscimento equipollente del richiedente, in corso di validità per l'ALLEGATO 2.

(2) La superficie dell'azienda **Paglialunga Alfredo** è stata ridotta in quanto si è considerato i 75 ml di siepe a fila doppia come indicato nella relazione.

(3) La superficie dell'azienda **Cardone Giovanna** è stata ridotta in quanto si è considerato i 75 ml di siepe a fila doppia come indicato nella relazione.

(4) L'azienda **Cannoletta Daniele** è ammessa con riserva di integrare la visura catastale aggiornata.

(5) L'azienda **Stabile Orietta Teresa** è ammessa con riserva di integrare fotocopia non autenticata di un documento di identità o di riconoscimento equipollente del richiedente, in corso di validità per l'ALLEGATO 1 e 2.

(6) L'azienda **Toscano Marietta** è ammessa con riserva di integrare fotocopia non autenticata di un documento di identità o di riconoscimento equipollente del richiedente, in corso di validità per l'ALLEGATO 1 e 2.

Misura 4: REALIZZAZIONE DI SUPERFICI BOScate **IN TERRITORIO A CACCIA PROGRAMMATA**

Protocollo domanda	AZIENDA	SUP. RICHIESTA	SUP. AUTORIZZABILE	CONTRIBUTO
423	FONDAZIONE LAC O LE MON (1)	5000 mq	4000 mq	€ 4.000,00

(1) La superficie dell'azienda **Fondazione Lac O Le Mon** è stata ridotta considerando la presenza di un'area boscata che è stata esclusa.

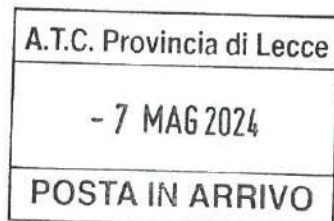

A.T.C. PROVINCIA DI LECCE
Il Segretario - Tesoriere
Dott. Piero MALORGIO

DISTRETTO EST

Misura 1: REALIZZAZIONE COLTURE A PERDERE

IN ZONE PROTETTE DI INIZIATIVA PUBBLICA

(OASI DI PROTEZIONE E ZONE DI RIPOPOLAMENTO E CATTURA)

(*) Azienda con interventi su fogli e particelle diverse

(***) Aziende con interventi su altri Distretti

Protocollo domanda	AZIENDA	SUP. RICHIESTA	SUP. AUTORIZZABILE	CONTRIBUTO
416	GIANNONE ANTONIO	2,89 Ha	2,50 Ha	€ 1.500,00
484	BONFRATE MICHELE (*) (***)	0,79 Ha	0,60 Ha	€ 360,00
			3,1 Ha	€ 1.860,00

IN TERRITORIO A CACCIA PROGRAMMATA

(*) Azienda con interventi su fogli e particelle diverse

(**) Aziende con interventi su più misure

(***) Aziende con interventi su altri Distretti

Protocollo domanda	AZIENDA	SUP. RICHIESTA	SUP. AUTORIZZABILE	CONTRIBUTO
312	POLIMENO ANTONIO	0,95 Ha	0,95 Ha	€ 570,00
316	FRASSANITO MARIA GIUSEPPINA (1)	1,00 Ha	1,00 Ha	€ 600,00
348	FERRARO GIUSEPPE (2)	1,09 Ha	0,70 Ha	€ 420,00
358	RIZZELLI ENRICO LUIGI (3)	2,57 Ha	2,00 Ha	€ 1.200,00
361	RUSSO ANNA	2,06 Ha	2,00 Ha	€ 1.200,00
362	CORICCIATI GAETANO (**)	2,00 Ha	1,90 Ha	€ 1.140,00
369	CHIRIATTI PASQUALE	1,42 Ha	1,30 Ha	€ 780,00
370	STANCA LUIGI	1,89 Ha	1,89 Ha	€ 1.134,00
384	GIANNACHI FRANCESCO GIOVANNI (*)	1,59 Ha	1,50 Ha	€ 900,00
393	PALANO GIACOMO JOANNES	2,82 Ha	2,00 Ha	€ 1.200,00
394	TOMMASI LUIGI	1,89 Ha	1,80 Ha	€ 1.080,00
407	CIRCHETTA COSIMO DAMIANO	2,20 Ha	2,00 Ha	€ 1.200,00
413	COLUCCIA MARIANGELA	2,00 Ha	2,00 Ha	€ 1.200,00
416	BONFRATE MICHELE (*) (***) (4)	1,17 Ha	1,10 Ha	€ 660,00
425	GEMMA ANTONIO (*) (**) (5)	2,22 Ha	1,90 Ha	€ 1.140,00
426	GRECO PANTALEO	1,51 Ha	1,50 Ha	€ 900,00
427	DE DONNO AUGUSTO GIUSEPPE ANDREA (**)	2,59 Ha	2,00 Ha	€ 1.200,00
442	SCHIATTINO ANGELO	2,10 Ha	2,00 Ha	€ 1.200,00
453	DE LUCA MARIA LUCIA (6)	1,79 Ha	0,70 Ha	€ 420,00
471	DE LORENZO ANTONIO	2,28 Ha	2,00 Ha	€ 1.200,00
474	DE LUME' NICOLA	0,90 Ha	0,85 Ha	€ 510,00
496	GRECO SALVATORE PANTALEO	2,06 Ha	2,00 Ha	€ 1.200,00
515	SANZÒ ARTURO	1,53 Ha	1,50 Ha	€ 900,00
			36,59 Ha	€ 21.954,00

(1) L'azienda **Frassanito Maria Giuseppina** è ammessa con riserva di integrare ALLEGATO 2:

In caso di comproprietà, affitto, usufrutto, comodato o altre forme di possesso, dichiarazione dei comproprietari o proprietari del fondo comprovante:

- a. autorizzazione ad eseguire gli impianti e gli interventi richiesti;
- b. dichiarazione di accettazione dei vincoli e degli obblighi derivanti;

A.T.C. Provincia di Lecce

5

A.T.C. PROVINCIA DI LECCE
 Il Segretario - Tesoriere
 Dott. Piero MALORGIO

- 7 MAG 2024

c. autorizzazione al pagamento delle provvidenze richieste;
 d. dichiarazione di non responsabilità dell'A.T.C. Provincia di Lecce per eventuali infrazioni e/o inadempienze commesse nella realizzazione dei lavori e delle opere e da ogni responsabilità conseguente ad eventuali danni che, per effetto dell'esecuzione e della gestione dell'impianto o dell'intervento, dovessero essere arrecati a persone o a beni pubblici o privati.
 (2) La superficie dell'azienda **Ferraro Giuseppe** è stata ridotta in quanto l'appezzamento sito in agro di Ortelle, foglio 4 particella 67 ha una superficie inferiore a 0,5 Ha.
 (3) L'appezzamento dell'azienda **Rizzelli Enrico Luigi** nel territorio di Ortelle foglio 2 particelle 49 e 95 sono escluse avendo una superficie inferiore a 0,5 Ha.
 (4) La superficie dell'azienda **Bonfrate Michele** è stata ridotta per la presenza di aree non coltivabili.
 (5) L'azienda **Gemma Antonio** è ammessa con riserva di integrare visura catastale aggiornata e ALLEGATO 2 in caso di comproprietà, affitto, usufrutto, comodato o altre forme di possesso, dichiarazione dei comproprietari o proprietari del fondo comprovante:

a. autorizzazione ad eseguire gli impianti e gli interventi richiesti;
 b. dichiarazione di accettazione dei vincoli e degli obblighi derivanti;
 c. autorizzazione al pagamento delle provvidenze richieste;
 d. dichiarazione di non responsabilità dell'A.T.C. Provincia di Lecce per eventuali infrazioni e/o inadempienze commesse nella realizzazione dei lavori e delle opere e da ogni responsabilità conseguente ad eventuali danni che, per effetto dell'esecuzione e della gestione dell'impianto o dell'intervento, dovessero essere arrecati a persone o a beni pubblici o privati
 (6) La superficie dell'azienda **De Luca Maria Lucia** è stata ridotta in quanto nel territorio di Ortelle foglio 2 le particelle 148 e 342 hanno una superficie inferiore a 0,5 Ha e nel territorio di Poggiardo foglio 16 la particella 68 rientra nell'azienda Faunistica Venatoria "LA FALCA".

AZIENDE ESCLUSE

(*) Azienda con interventi su fogli e particelle diverse
 (***) Aziende con interventi su altri Distretti

Protocollo domanda	AZIENDA	CATASTO TERRENI	F.LO	P.LA	SUP. RICHIESTA	NOTE
363	NUZZO SILVANA (*) (***)	CASTRO DISO	9 21	78, 79, 81, 82, 258 311,315	0,52 Ha	Gli appezzamenti hanno una superficie minore di 0,5 Ha

Misura 2: REALIZZAZIONE DI FONTI DI ABBEVERAGGIO IN TERRITORIO A CACCIA PROGRAMMATA

(**) Aziende con interventi su più misure

Protocollo domanda	AZIENDA	SUP. RICHIESTA	SUP. AUTORIZZABILE	CONTRIBUTO
455	MARIANO FABIO (**) (1)	5 mq	5 mq	€ 100,00
507	DE DONNO AUGUSTO GIUSEPPE ANDREA (**)	100 mq	30 mq	€ 600,00
518	CALÒ ANNA	30 mq	30 mq	€ 600,00
			65 mq	€ 1.300,00

(1) Per l'azienda **Mariano Fabio** si è proceduto a sopralluogo, effettuato in data 23 aprile 2024, e alla stesura di una relazione descrittiva in allegato (ALLEGATO A).

AZIENDE ESCLUSE

(*) Azienda con interventi su fogli e particelle diverse

Protocollo domanda	AZIENDA	CATASTO TERRENI	F.LO	P.LA	SUP. RICHIESTA	NOTE
461	DIMITRI EMANUELE (*) (***)	CORIGLIANO	21	544	6 Mq	Le caratteristiche del sito dove si intende realizzare la pozza non consentono l'adeguamento della stessa alle prescrizioni del bando. Si è proceduto a sopralluogo, effettuato in data 23 aprile 2024, e alla stesura di una relazione descrittiva in allegato (ALLEGATO B).

A.T.C. Provincia di Lecce
 - 7 MAG 2024
 POSTA IN ARRIVO

Misura 3: REALIZZAZIONE DI AREE DI RIFUGIO**IN ZONE PROTETTE DI INIZIATIVA PUBBLICA****(OASI DI PROTEZIONE E ZONE DI RIPOPOLAMENTO E CATTURA)**

Protocollo domanda	AZIENDA	TIPO DI INTERVENTO	SUP. RICHIESTA	SUP. AUTORIZZABILE	CONTRIBUTO
412	RIZZO LAURA	AZIONE 1 intervento 3.1: realizzazione di piccole aree/fasce boscate di tipo LINEARE FILA SINGOLA	200 ml	200 ml	€2000
AZIONE 1 intervento 3.1: Realizzazione di piccole aree/fasce boscate di tipo LINEARE a <u>fila singola</u>				200 ml	€ 2.000,00

IN TERRITORIO A CACCIA PROGRAMMATA

(*) Azienda con interventi su fogli e particelle diverse

(**) Aziende con interventi su più misure

(***) Aziende con interventi su altri Distretti

Protocollo domanda	AZIENDA	TIPO DI INTERVENTO	SUP. RICHIESTA	SUP. AUTORIZZABILE	CONTRIBUTO
362	CORICCIATI GAETANO (**)	AZIONE 2: Mantenimento dei residui colturali, paglie e stoppie, delle colture cerealicole	2,00 Ha	2,00 Ha	€ 200,00
425	GEMMA ANTONIO (**) (1)	AZIONE 2: Mantenimento dei residui colturali, paglie e stoppie, delle colture cerealicole	1,72 Ha	1,00 Ha	€ 100,00
458	MARIANO FABIO (**) (2)	AZIONE 1 intervento 3.1: realizzazione di piccole aree/fasce boscate di tipo LINEARE FILA SINGOLA	171 ml	70 ml	€ 700,00
460	DIMITRI EMANUELE (**)	AZIONE 1 intervento 3.1: realizzazione di piccole aree/fasce boscate di tipo LINEARE FILA SINGOLA	105 ml	105 ml	€ 1.050,00
494	LEZZI VINCENZO ANTONIO	AZIONE 2: Mantenimento dei residui colturali, paglie e stoppie, delle colture cerealicole	8,47 Ha	5,00 Ha	€ 500,00
503	SPECCHIA FRANCESCO (*) (3)	AZIONE 2: Mantenimento dei residui colturali, paglie e stoppie, delle colture cerealicole	3,40 Ha	3,30 Ha	€ 330,00
509	DANIELI GIUSEPPE	AZIONE 1 intervento 3.1: realizzazione di piccole aree/fasce boscate di tipo LINEARE FILA SINGOLA	150 ml	150 ml	€ 1.500,00
AZIONE 1 intervento 3.1: Realizzazione di piccole aree/fasce boscate di tipo LINEARE a fila singola				325 ml	€ 3.250,00
AZIONE 2: Mantenimento dei residui colturali, paglie e stoppie, delle colture cerealicole				11,30 Ha	€ 1.130,00
					€ 4.380,00

(1) L'appezzamento dell'azienda **Gemma Antonio** nel territorio di Sternatia foglio 3 particelle 134 e 135 sono escluse avendo una superficie inferiore a 1,0 Ha.

(2) La superficie dell'azienda **Mariano Fabio** è ridotta in quanto coincidente con la richiesta della Misura 4, si è proceduto a sopralluogo, effettuato in data 23 aprile 2024, e alla stesura di una relazione descrittiva in allegato (ALLEGATO A).

(3) L'azienda **Specchia Francesco** è ammessa con riserva di integrare fotocopia non autenticata di un documento di identità o di riconoscimento equipollente in corso di validità del sig. D'Amico Francesco e fascicolo aziendale, in quanto le particelle 7 e 171 foglio 11 nel Comune di Corigliano D'Otranto non vengono riportate.

Misura 4: REALIZZAZIONE DI SUPERFICI BOScate
IN TERRITORIO A CACCIA PROGRAMMATA

(**) Aziende con interventi su più misure

Protocollo domanda	AZIENDA	SUP. RICHIESTA	SUP. AUTORIZZABILE	CONTRIBUTO
457	MARIANO FABIO (**)(1)	5318 mq	4000 mq	€ 4.000,00

(1) La superficie dell'azienda **Mariano Fabio** è stata ridotta per la presenza di un'area boscata esistente, si è proceduto a sopralluogo, effettuato in data 23 aprile 2024, e alla stesura di una relazione descrittiva in allegato (ALLEGATO A).

ESCLUSE

(**) Aziende con interventi su più misure

Protocollo domanda	AZIENDA	CATASTO TERRENI	F.LO	P.LA	SUP. RICHIESTA	NOTE
459	DIMITRI EMANUELE (**)	CORIGLIANO	21	544	1691 Mq	La superficie boscata da realizzare è inferiore a quella minima prescritta nel bando, si è proceduto a sopralluogo effettuato in data 23 aprile 2024 e alla stesura di una relazione descrittiva in allegato (ALLEGATO B).

A.T.C. Provincia di Lecce

- 7 MAG 2024

POSTA IN ARRIVO

A.T.C. PROVINCIA DI LECCE
Il Segretario - Tesoriere
Dott. Piero MALORGIO

DISTRETTO OVEST

Misura 1: REALIZZAZIONE COLTURE A PERDERE

IN ZONE PROTETTE DI INIZIATIVA PUBBLICA

(OASI DI PROTEZIONE E ZONE DI RIPOPOLAMENTO E CATTURA)

(*) Azienda con interventi su fogli e particelle diverse

Protocollo domanda	AZIENDA	SUP. RICHIESTA	SUP. AUTORIZZABILE	CONTRIBUTO
360	SOCIETA' SEMPLICE AZIENDA AGRICOLA S. GIUSEPPE DA COPERTINO DI MELE ROBERTO	2,28 Ha	2,20 Ha	€ 1.320,00
388	GIACCARI ANTONIO (*)	0,78 Ha	0,70 Ha	€ 420,00
443	PANZANARO GIOVANNI (1)	2,90 Ha	2,50 Ha	€ 1.500,00
			5,40 Ha	€ 3.240,00

(1) L'azienda **Panzanaro Giovanni** è ammessa con riserva di integrare copia del titolo di proprietà, di possesso e/o di conduzione (atto di proprietà, contratto di affitto o di comodato registrati ai sensi delle vigenti norme o altra documentazione comprovante il titolo) dei terreni interessati o dichiarazione, redatta ai sensi degli art. 46 e 47 del Testo Unico del 28/12/2000 n. 445, attestante tali titoli, visura catastale aggiornata e l'ALLEGATO 2, in caso di comproprietà, affitto, usufrutto, comodato o altre forme di possesso, dichiarazione dei comproprietari o proprietari del fondo comprovante:

- a. autorizzazione ad eseguire gli impianti e gli interventi richiesti;
- b. dichiarazione di accettazione dei vincoli e degli obblighi derivanti;
- c. autorizzazione al pagamento delle provvidenze richieste;
- d. dichiarazione di non responsabilità dell'A.T.C. Provincia di Lecce per eventuali infrazioni e/o inadempienze commesse nella realizzazione dei lavori e delle opere e da ogni responsabilità conseguente ad eventuali danni che, per effetto dell'esecuzione e della gestione dell'impianto o dell'intervento, dovessero essere arrecati a persone o a beni pubblici o privati (ALLEGATO 2).

IN TERRITORIO A CACCIA PROGRAMMATA

(*) Azienda con interventi su fogli e particelle diverse

(**) Aziende con interventi su più misure

Protocollo domanda	AZIENDA	SUP. RICHIESTA	SUP. AUTORIZZABILE	CONTRIBUTO
326	MAIORANO PIERO	2,00 Ha	2,00 Ha	€ 1.200,00
345	MINERVA EMANUELE (**)	2,80 Ha	2,00 Ha	€ 1.200,00
387	MEGA MARIA	1,62 Ha	1,50 Ha	€ 900,00
388	GIACCARI ANTONIO	1,45 Ha	1,40 Ha	€ 840,00
428	AZ. AGRITURISTICA LA CONTESSA	2,00 Ha	2,00 Ha	€ 1.200,00
437	CASTO MARIA	2,00 Ha	2,00 Ha	€ 1.200,00
448	GRECO SONIA	2,00 Ha	2,00 Ha	€ 1.200,00
454	ASTUTO ANTONIO (**)	2,00 Ha	2,00 Ha	€ 1.200,00
456	AZ. AGR. MASS. LA FICA DEI F.LLI SCHITO	2,00 Ha	2,00 Ha	€ 1.200,00
481	GRECO ELEONORA	2,00 Ha	2,00 Ha	€ 1.200,00
501	MANDORINO PIERLUIGI (*)	2,31 Ha	2,00 Ha	€ 1.200,00
			20,9 Ha	€ 12.540,00

A.T.C. Provincia di Lecce

- 7 MAG 2024

POSTA IN ARRIVO

A.T.C. PROVINCIA DI LECCE
Il Segretario - Tesoriere
Dott. Piero MALORGIO

Misura 2: REALIZZAZIONE DI FONTI DI ABBEVERAGGIO**IN TERRITORIO A CACCIA PROGRAMMATA
AZIENDE ESCLUSE**

(**) Aziende con interventi su più misure

Protocollo domanda	AZIENDA	CATASTO TERRENI	E.L.O.	PLA	SUP. RICHIESTA	NOTE
345	MINERVA EMANUELE (**)	ALEZIO	15	270, 87	Non indicato	Rinuncia

Misura 3: REALIZZAZIONE DI AREE DI RIFUGIO**IN ZONE PROTETTE DI INIZIATIVA PUBBLICA
(OASI DI PROTEZIONE E ZONE DI RIPOPOLAMENTO E CATTURA)**

Protocollo domanda	AZIENDA	TIPO DI INTERVENTO	SUP. RICHIESTA	SUP. AUTORIZZABILE	CONTRIBUTO
473	MARTIRIGGIANO PANTALEO	AZIONE 1 intervento 3.1: realizzazione di piccole aree/fasce boscate di tipo LINEARE	200 ml	200 ml	€ 2.000,00

IN TERRITORIO A CACCIA PROGRAMMATA

(**) Aziende con interventi su più misure

Protocollo domanda	AZIENDA	TIPO DI INTERVENTO	SUP. RICHIESTA	SUP. AUTORIZZABILE	CONTRIBUTO
327	DE RICCARDIS SERGIO	AZIONE 1 intervento 3.1: realizzazione di piccole aree/fasce boscate di tipo LINEARE	150 ml	150 ml	€ 1.500,00
454	ASTUTO ANTONIO (**)	AZIONE 1 intervento 3.1: realizzazione di piccole aree/fasce boscate di tipo LINEARE	150 ml	150 ml	€ 1.500,00
	AZIONE 1 intervento 3.1: Realizzazione di piccole aree/fasce boscate di tipo LINEARE a fila singola			300 ml	€ 3.000,00

A.T.C. Provincia di Lecce
- 7 MAG 2024
POSTA IN ARRIVO

 A.T.C. PROVINCIA DI LECCE
Il Segretario - Tesoriere
Dott. Piero MALORGIO

DISTRETTO SUD

A.T.C. Provincia di Lecce

- 7 MAG 2024

POSTA IN ARRIVO

Misura 1: REALIZZAZIONE COLTURE A PERDERE
IN ZONE PROTETTE DI INIZIATIVA PUBBLICA
(OASI DI PROTEZIONE E ZONE DI RIPOPOLAMENTO E CATTURA)

(*) Azienda con interventi su fogli e particelle diverse

Protocollo domanda	AZIENDA	SUP. RICHIESTA	SUP. AUTORIZZABILE	CONTRIBUTO
315	SALENTO ALIMENTARI E SERVIZI S.R.L.	2,26 Ha	2,20 Ha	€ 1.320,00
371	DIGIUSEPPE ANTONIO (*)	1,00 Ha	1,00 Ha	€ 600,00
			3,20 Ha	€ 1.920,00

IN TERRITORIO A CACCIA PROGRAMMATA

(*) Azienda con interventi su fogli e particelle diverse

(**) Aziende con interventi su più misure

	AZIENDA	SUP. RICHIESTA	SUP. AUTORIZZABILE	CONTRIBUTO
332	QUINTA GENERAZIONE SOC. AGR.	2,00 Ha	2,00 Ha	€ 1.200,00
339	VERARDO GIOVANNI (1)	1,36 Ha	0,75 Ha	€ 450,00
349	BORRELLO ANTONIO	2,55 Ha	2,00 Ha	€ 1.200,00
351	PONZETTA VITANTONIO (2)	2,49 Ha	1,70 Ha	€ 1.020,00
371	DIGIUSEPPE ANTONIO (*)	2,35 Ha	1,50 Ha	€ 900,00
382	CAPPELLI DONATO (3)	1,31 Ha	1,00 Ha	€ 600,00
397	CONTALDO FABRIZIO (4)	0,66 Ha	0,50 Ha	€ 300,00
399	RATANO DONATO	2,00 Ha	2,00 Ha	€ 1.200,00
403	FERRAZZI CHIARA	2,00 Ha	2,00 Ha	€ 1.200,00
438	COSI ADDOLORATA PALMA	2,00 Ha	2,00 Ha	€ 1.200,00
444	VILLANI LORENZO	2,00 Ha	2,00 Ha	€ 1.200,00
451	DE NICOLI MASSIMO	1,96 Ha	1,90 Ha	€ 1.140,00
462	CERFEDA GIACOMO (**) (5)	0,74 Ha	0,60 Ha	€ 360,00
464	COLELLA LEONARDA	2,27 Ha	2,00 Ha	€ 1.200,00
465	LIA ALBERTO FRANCESCO (**) (5)	1,72 Ha	1,70 Ha	€ 1.020,00
470	PISANELLO ANTONIO QUINTINO (*) (**) (5)	2,46 Ha	2,00 Ha	€ 1.200,00
472	GIORGIANI VITANTONIO	1,80 Ha	1,80 Ha	€ 1.080,00
475	MACCULI LUIGIA (*) (6)	1,84 Ha	1,75 Ha	€ 1.050,00
476	BELLO DAVIDE (**) (6)	0,73 Ha	0,70 Ha	€ 420,00
482	CACCIATORE MARIA TERESA (7)	2,51 Ha	2,00 Ha	€ 1.200,00
495	LUCA ROBERTO (8)	1,27 Ha	1,20 Ha	€ 720,00
500	GUBELLO VALERIO	2,11 Ha	2,00 Ha	€ 1.200,00
506	DE SALVO FRANCESCO	2,61 Ha	2,00 Ha	€ 1.200,00
			37,10 Ha	€ 22.260,00

(1) La superficie dell'azienda **Verardo Giovanni** sita in agro di Presicce-Acquarica, foglio 19 particelle 49 e foglio 20 particella 330 non sono state considerate in quanto hanno una superficie inferiore a 0,5 Ha.

(2) La superficie dell'azienda **Ponzetta Vitoantonio** sita in agro di Salve, foglio 14 particelle 67, 70, 139, è stata ridotta per la presenza di aree non coltivabili.

(3) La superficie dell'azienda **Cappelli Donato** sita in agro di Tricase, foglio 32 particelle 719, 722 è stata esclusa in quanto è

inferiore a 0,5 Ha

(4) La superficie dell'azienda **Contaldo Fabrizio** sita in agro di Andrano, foglio 2 particelle 85 è stata esclusa in quanto la superficie è inferiore a 0,5 Ha

(5) La superficie dell'azienda **Cerfeda Giacomo** sita in agro di Diso, foglio 13 particella 253, è stata ridotta per la presenza di aree non coltivabili.

(6) L'azienda **Macculi Luigia** è ammessa con riserva di integrare copia del titolo di proprietà, di possesso e/o di conduzione (atto di proprietà, contratto di affitto o di comodato registrati ai sensi delle vigenti norme o altra documentazione comprovante il titolo) dei terreni interessati o dichiarazione, redatta ai sensi degli art. 46 e 47 del Testo Unico del 28/12/2000 n. 445, attestante tali titoli; L'ALLEGATO 2 In caso di comproprietà, affitto, usufrutto, comodato o altre forme di possesso, dichiarazione dei comproprietari o proprietari del fondo comprovante:

- autorizzazione ad eseguire gli impianti e gli interventi richiesti;
- dichiarazione di accettazione dei vincoli e degli obblighi derivanti;
- autorizzazione al pagamento delle provvidenze richieste;
- dichiarazione di non responsabilità dell'A.T.C. Provincia di Lecce per eventuali infrazioni e/o inadempienze commesse

nella realizzazione dei lavori e delle opere e da ogni responsabilità conseguente ad eventuali danni che, per effetto dell'esecuzione e della gestione dell'impianto o dell'intervento, dovessero essere arrecati a persone o a beni pubblici o privati (ALLEGATO 2); e Ortofoto aggiornata con delimitazione delle particelle interessate all'intervento (da SIT Puglia) e visura catastale aggiornata;

(7) L'azienda **Cacciatore Maria Teresa** è ammessa con riserva di integrare Copia del titolo di proprietà, di possesso e/o di conduzione (atto di proprietà, contratto di affitto o di comodato registrati ai sensi delle vigenti norme o altra documentazione comprovante il titolo) dei terreni interessati o dichiarazione, redatta ai sensi degli art. 46 e 47 del Testo Unico del 28/12/2000 n. 445, attestante tali titoli.

(8) L'azienda **Luca Roberto** è ammessa con riserva di integrare copia del titolo di proprietà, di possesso e/o di conduzione (atto di proprietà, contratto di affitto o di comodato registrati ai sensi delle vigenti norme o altra documentazione comprovante il titolo) dei terreni interessati o dichiarazione, redatta ai sensi degli art. 46 e 47 del Testo Unico del 28/12/2000 n. 445, attestante tali titoli; e ALLEGATO 2 in caso di comproprietà, affitto, usufrutto, comodato o altre forme di possesso, dichiarazione dei comproprietari o proprietari del fondo comprovante:

- autorizzazione ad eseguire gli impianti e gli interventi richiesti;
- dichiarazione di accettazione dei vincoli e degli obblighi derivanti;
- autorizzazione al pagamento delle provvidenze richieste;
- dichiarazione di non responsabilità dell'A.T.C. Provincia di Lecce per eventuali infrazioni e/o inadempienze commesse

nella realizzazione dei lavori e delle opere e da ogni responsabilità conseguente ad eventuali danni che, per effetto dell'esecuzione e della gestione dell'impianto o dell'intervento, dovessero essere arrecati a persone o a beni pubblici o privati (ALLEGATO 2).

AZIENDE ESCLUSE

(*) Azienda con interventi su fogli e particelle diverse

(**) Aziende con interventi su altri Distretti

Protocollo domanda	AZIENDA	CATASTO TERRENI	F.LO	P.LA	SUP. RICHIESTA	NOTE
363	NUZZO SILVANA (*) (***)	DISO	21	311, 315	Mq	Gli appezzamenti hanno una superficie inferiore a 0,5 Ha

Misura 2: REALIZZAZIONE DI FONTI DI ABBEVERAGGIO IN TERRITORIO A CACCIA PROGRAMMATA

(**) Aziende con interventi su più misure

Protocollo domanda	AZIENDA	SUP. RICHIESTA	SUP. AUTORIZZABILE	CONTRIBUTO
476	BELLO DAVIDE (**)(1)	60 mq	30 mq	€ 600,00
435	MASTRIA COSIMO ANTONIO (**)	20 mq	20 mq	€ 400,00
			50 mq	€ 1.000,00

(1) Per l'azienda **Bello Davide** si è considerata la pozza da realizzarsi nell'agro di Alessano foglio 10 particella 50, in quanto ha un punteggio maggiore.



A.T.C. PROVINCIA DI LECCE
Il Segretario - Tesoriere
Dott. Piero MALORGIO

AZIENDE ESCLUSE

(**) Aziende con interventi su più misure

Protocollo domanda	AZIENDA	CATASTO TERRENI	F.LO	P.LA	SUP. RICHIESTA	NOTE
431	SERGI LUCIA (**)	CASTRIGNANO DEL CAPO	20	643	30 mq	Le caratteristiche del sito dove si intende realizzare la pozza non consente l'adeguamento dello stesso alle prescrizioni del bando. Si è proceduto al sopralluogo, effettuato in data 28 aprile 2024 e alla stesura di una relazione descrittiva in allegato (ALLEGATO C).
463	CERFEDA GIACOMO (**)	DISO	13	253	8 mq	Si esclude in quanto beneficiario di medesimi incentivi per il bando 2023 di codesto ATC.

Misura 3: REALIZZAZIONE DI AREE DI RIFUGIO IN TERRITORIO A CACCIA PROGRAMMATA

(**) Aziende con interventi su più misure

Protocollo domanda	AZIENDA	TIPO DI INTERVENTO	SUP. RICHIESTA	SUP. AUTORIZZABILE	CONTRIBUTO
431	SERGI LUCIA (**) (1)	AZIONE 1 intervento 3.1: realizzazione di piccole aree/fasce boscate di tipo LINEARE	173 ml	40 ml	€ 400,00
435	MASTRIA COSIMO ANTONIO (**)	AZIONE 1 intervento 3.1: realizzazione di piccole aree/fasce boscate di tipo LINEARE	150 ml	150 ml	€ 1.500,00
466	LIA ALBERTO FRANCESCO (**)	AZIONE 2: Mantenimento dei residui colturali, paglie e stoppie, delle colture cerealicole	3,16 ml	3,15 Ha	€ 315,00
470	PISANELLO ANTONIO QUINTINO (**)	AZIONE 1 intervento 3.1: realizzazione di piccole aree/fasce boscate di tipo LINEARE	150 ml	150 ml	€ 1.500,00
AZIONE 1 intervento 3.1: Realizzazione di piccole aree/fasce boscate di tipo LINEARE a fila singola				340 ml	€ 3.400,00
AZIONE 2: Mantenimento dei residui colturali, paglie e stoppie, delle colture cerealicole				3,15 Ha	€ 315,00
					€ 3.715,00

(1) La superficie dell'azienda Sergi Lucia è stata ridotta per la presenza del vincolo pascoli naturali del PPTR, si è proceduto a sopralluogo, effettuato in data 23 aprile 2024, e alla stesura di una relazione descrittiva in allegato (ALLEGATO C).

Misura 4: REALIZZAZIONE DI SUPERFICI BOScate IN TERRITORIO A CACCIA PROGRAMMATA AZIENDE ESCLUSE

(**) Aziende con interventi su più misure

Protocollo domanda	AZIENDA	CATASTO TERRENI	F.LO	P.LA	SUP. RICHIESTA	NOTE
421	SERGI LUCIA (**)	CASTRIGNANO DEL CAPO	20	643	1.571 Mq	L'area oggetto di intervento è inferiore alla superficie minima prevista dal bando, 2000 mq
429	CORVINO CLAUDIO (**)	RACALE	10	158	1.512 Mq	L'area oggetto di intervento è inferiore alla superficie minima prevista dal bando, 2000 mq
436	MASTRIA COSIMO ANTONIO (**)	TIGGIANO	2	923	981 Mq	L'area oggetto di intervento è inferiore alla superficie minima prevista dal bando, 2000 mq

A.T.C. Provincia di Lecce

- 7 MAG 2024

POSTA IN ARRIVO

La somma impegnata di euro 100.000,00 nel bando è stata ripartita in:

MISURA	DESCRIZIONE	Aree a Caccia Programmata	O.d.P + Z.R.C.
1	COLTURE A PERDERE	€ 30.000,00	€ 35.000,00
2	FONTI DI ABBEVERAGGIO	€ 5.000,00	€ 5.000,00
3	AREE DI RIFUGIO	€ 5.000,00	€ 10.000,00
4	SUPERFICI BOScate	€ 5.000,00	€ 5.000,00
		€ 45.000,00	€ 55.000,00

Le somme impegnate vengono equamente distribuite nei quattro distretti faunistici.

Totale delle somme impegnate in ogni singolo distretto e per ogni singola misura:

CACCIA PROGRAMMATA					
DISTRETTO	MISURA 1	MISURA 2	MISURA 3	MISURA 4	TOTALE
Nord	€ 7.500,00	€ 1.250,00	€ 1.250,00	€ 1.250,00	€ 11.250,00
Est	€ 7.500,00	€ 1.250,00	€ 1.250,00	€ 1.250,00	€ 11.250,00
Ovest	€ 7.500,00	€ 1.250,00	€ 1.250,00	€ 1.250,00	€ 11.250,00
Sud	€ 7.500,00	€ 1.250,00	€ 1.250,00	€ 1.250,00	€ 11.250,00
					€ 45.000,00

O.d.P. + Z.R.C.					
DISTRETTO	MISURA 1	MISURA 2	MISURA 3	MISURA 4	TOTALE
Nord	€ 8.750,00	€ 1.250,00	€ 2.500,00	€ 1.250,00	€ 13.750,00
Est	€ 8.750,00	€ 1.250,00	€ 2.500,00	€ 1.250,00	€ 13.750,00
Ovest	€ 8.750,00	€ 1.250,00	€ 2.500,00	€ 1.250,00	€ 13.750,00
Sud	€ 8.750,00	€ 1.250,00	€ 2.500,00	€ 1.250,00	€ 13.750,00
					€ 55.000,00

Totale delle SOMME RICHIESTE, STANZIATE E DIFFERENZA per misura:

CACCIA PROGRAMMATA					
	MISURA 1 : COLTURE A PERDERE	MISURA 2: FONTI DI ABBEVERAGGIO	MISURA 3: AREE DI RIFUGIO	MISURA 4: SUPERFICI BOScate	TOTALE
SOMME RICHIESTE	€ 77.604,00	€ 2.300,00	€ 26.145,00	€ 8.000,00	€ 114.049,00
SOMME STANZIATE	€ 30.000,00	€ 5.000,00	€ 5.000,00	€ 5.000,00	€ 45.000,00
DIFFERENZA	-€ 47.604,00	€ 2.100,00	-€ 21.145,00	-€ 3.000,00	-€ 69.049,00

O.d.P. + Z.R.C.					
	MISURA 1 : COLTURE A PERDERE	MISURA 2: FONTI DI ABBEVERAGGIO	MISURA 3: AREE DI RIFUGIO	MISURA 4: SUPERFICI BOScate	TOTALE
SOMME RICHIESTE	€ 9.180,00	€ 0,00	€ 4.000,00	€ 0,00	€ 13.180,00
SOMME STANZIATE	€ 35.000,00	€ 5.000,00	€ 10.000,00	€ 5.000,00	€ 55.000,00
DIFFERENZA	€ 25.820,00	€ 5.000,00	€ 6.000,00	€ 5.000,00	€ 41.820,00

A.T.C. Provincia di Lecce

- 7 MAG 2024

POSTA IN ARRIVO

A.T.C. PROVINCIA DI LECCE
Il Segretario - Tesoriere
Dott. Piero MALORGIO

Totale delle **SOMME RICHIESTE, STANZIATE E DIFFERENZA** in istituti di protezione regionali divise per distretto

O.d.P. + Z.R.C.			
MISURA 1			
DISTRETTO	SOMME RICHIESTE	SOMME STANZIATE	DIFFERENZA
Nord	€ 2.160,00	€ 8.750,00	€ 6.590,00
Est	€ 1.860,00	€ 8.750,00	€ 6.890,00
Ovest	€ 3.240,00	€ 8.750,00	€ 5.510,00
Sud	€ 1.920,00	€ 8.750,00	€ 6.830,00

O.d.P. + Z.R.C.			
MISURA 2			
DISTRETTO	SOMME RICHIESTE	SOMME STANZIATE	DIFFERENZA
Nord	€ 0,00	€ 1.250,00	€ 1.250,00
Est	€ 0,00	€ 1.250,00	€ 1.250,00
Ovest	€ 0,00	€ 1.250,00	€ 1.250,00
Sud	€ 0,00	€ 1.250,00	€ 1.250,00

O.d.P. + Z.R.C.			
MISURA 3			
DISTRETTO	SOMME RICHIESTE	SOMME STANZIATE	DIFFERENZA
Nord	€ 0,00	€ 2.500,00	€ 2.500,00
Est	€ 2.000,00	€ 2.500,00	€ 500,00
Ovest	€ 2.000,00	€ 2.500,00	€ 500,00
Sud	€ 0,00	€ 2.500,00	€ 2.500,00

O.d.P. + Z.R.C.			
MISURA 4			
DISTRETTO	SOMME RICHIESTE	SOMME STANZIATE	DIFFERENZA
Nord	€ 0,00	€ 1.250,00	€ 1.250,00
Est	€ 0,00	€ 1.250,00	€ 1.250,00
Ovest	€ 0,00	€ 1.250,00	€ 1.250,00
Sud	€ 0,00	€ 1.250,00	€ 1.250,00

Si fa presente che dove le somme messe a disposizione per ogni singola misura sono risultate eccedenti, rispetto alle domande pervenute, si è provveduto a dividerle equamente per distretto e per singola misura.

A.T.C. Provincia di Lecce

- 7 MAG 2024

POSTA IN ARRIVO

Totale delle SOMME RICHIESTE, STANZIATE E DIFFERENZA in zone a caccia programmata divise per distretto:

CACCIA PROGRAMMATA			
MISURA 1			
DISTRETTO	SOMME RICHIESTE	SOMME STANZIATE	DIFFERENZA
Nord	€ 20.850,00	€ 7.500,00	-€ 13.350,00
Est	€ 21.954,00	€ 7.500,00	-€ 14.454,00
Ovest	€ 12.540,00	€ 7.500,00	-€ 5.040,00
Sud	€ 22.260,00	€ 7.500,00	-€ 14.760,00

CACCIA PROGRAMMATA			
MISURA 2			
DISTRETTO	SOMME RICHIESTE	SOMME STANZIATE	DIFFERENZA
Nord	€ 0,00	€ 1.250,00	€ 1.250,00
Est	€ 1.300,00	€ 1.250,00	-€ 50,00
Ovest	€ 0,00	€ 1.250,00	€ 1.250,00
Sud	€ 1.000,00	€ 1.250,00	€ 250,00

CACCIA PROGRAMMATA			
MISURA 3			
DISTRETTO	SOMME RICHIESTE	SOMME STANZIATE	DIFFERENZA
Nord	€ 15.050,00	€ 1.250,00	-€ 13.800,00
Est	€ 4.380,00	€ 1.250,00	-€ 3.130,00
Ovest	€ 3.000,00	€ 1.250,00	-€ 1.750,00
Sud	€ 3.715,00	€ 1.250,00	-€ 2.465,00

CACCIA PROGRAMMATA			
MISURA 4			
DISTRETTO	SOMME RICHIESTE	SOMME STANZIATE	DIFFERENZA
Nord	€ 4.000,00	€ 1.250,00	-€ 2.750,00
Est	€ 4.000,00	€ 1.250,00	-€ 2.750,00
Ovest	€ 0,00	€ 1.250,00	€ 1.250,00
Sud	€ 0,00	€ 1.250,00	€ 1.250,00

Si fa presente che dove le somme messe a disposizione per ogni singola misura sono risultate eccedenti, rispetto alle domande pervenute, si è provveduto a dividerle equamente per distretto e per singola misura.

A.T.C. Provincia di Lecce
 - 7 MAG 2024
 POSTA IN ARRIVO

A.T.C. PROVINCIA DI LECCE
 Il Segretario - Tesoriere
 Dott. Piero MALORGIO

Totale delle somme **RICHIESTE, STANZIATE, DIFFERENZE E ASSEGNATE** per istituti di protezione regionali divise per distretto

O.d.P. + Z.R.C.				
MISURA 1				
DISTRETTI	RICHIESTE	STANZIATE	DIFFERENZA	ASSEGNATE
Nord	€ 2.160,00	€ 8.750,00	€ 6.590,00	€ 2.160,00
Est	€ 1.860,00	€ 8.750,00	€ 6.890,00	€ 1.860,00
Ovest	€ 3.240,00	€ 8.750,00	€ 5.510,00	€ 3.240,00
Sud	€ 1.920,00	€ 8.750,00	€ 6.830,00	€ 1.920,00
Totale	€ 9.180,00	€ 35.000,00	(*) € 25.820,00	€ 9.180,00

(*) Somme restanti

O.d.P. + Z.R.C.				
MISURA 2				
DISTRETTI	RICHIESTE	STANZIATE	DIFFERENZA	ASSEGNATE
Nord	€ 0,00	€ 1.250,00	€ 1.250,00	€ 0,00
Est	€ 0,00	€ 1.250,00	€ 1.250,00	€ 0,00
Ovest	€ 0,00	€ 1.250,00	€ 1.250,00	€ 0,00
Sud	€ 0,00	€ 1.250,00	€ 1.250,00	€ 0,00
Totale	€ 0,00	€ 5.000,00	(*) € 5.000,00	€ 0,00

(*) Somme restanti

O.d.P. + Z.R.C.				
MISURA 3				
DISTRETTI	RICHIESTE	STANZIATE	DIFFERENZA	ASSEGNATE
Nord	€ 0,00	€ 2.500,00	€ 2.500,00	€ 0,00
Est	€ 2.000,00	€ 2.500,00	€ 500,00	€ 2.000,00
Ovest	€ 2.000,00	€ 2.500,00	€ 500,00	€ 2.000,00
Sud	€ 0,00	€ 2.500,00	€ 2.500,00	€ 0,00
Totale	€ 4.000,00	€ 8.000,00	(*) € 6.000,00	€ 4.000,00

(*) Somme restanti

O.d.P. + Z.R.C.				
MISURA 4				
DISTRETTI	RICHIESTE	STANZIATE	DIFFERENZA	ASSEGNATE
Nord	€ 0,00	€ 1.250,00	€ 1.250,00	€ 0,00
Est	€ 0,00	€ 1.250,00	€ 1.250,00	€ 0,00
Ovest	€ 0,00	€ 1.250,00	€ 1.250,00	€ 0,00
Sud	€ 0,00	€ 1.250,00	€ 1.250,00	€ 0,00
Totale	€ 0,00	€ 5.000,00	(*) € 5.000,00	€ 0,00

(*) Somme restanti

A.T.C. Provincia di Lecce

- 7 MAG 2024

POSTA IN ARRIVO

Le risorse disponibili rivenienti dalle somme non assegnate agli istituti di protezione regionali (ZRC/OdP) sono state distribuite ai quattro distretti e per misura.

41.820,00 € / 4 (Distretti) = € 10.455,00

La somma spettante a ogni DISTRETTO è stata suddivisa per MISURA, come riportato di seguito

DISTRETTI	MISURA 1	MISURA 2	MISURA 3	MISURA 4	TOTALE
Nord	€ 3.485,00	€ 0,00	€ 3.485,00	€ 3.485,00	€ 10.455,00
Est	€ 2.613,75	€ 2.613,75	€ 2.613,75	€ 2.613,75	€ 10.455,00
Ovest	€ 5.227,50	€ 0,00	€ 5.227,50	€ 0,00	€ 10.455,00
Sud	€ 5.227,50	€ 0,00	€ 5.227,50	€ 0,00	€ 10.455,00
	€ 16.553,75	€ 2.613,75	€ 16.553,75	€ 6.098,75	

Totale delle somme **RICHIESTE, STANZIATE, DIFFERENZE E ASSEGNATE** per aree a caccia programmata per distretto

CACCIA PROGRAMMATTA					
MISURA 1					
DISTRETTI	RICHIESTE	STANZIATE	ECONOMIE ASSEGNATE (*)	DIFFERENZA	ASSEGNATE
Nord	€ 20.850,00	€ 7.500,00	€ 5.505,00	-€ 7.845,00	€ 13.005,00
Est	€ 21.954,00	€ 7.500,00	€ 6.580,00	-€ 7.874,00	€ 14.080,00
Ovest	€ 12.540,00	€ 7.500,00	€ 5.040,00	€ 0,00	€ 12.540,00
Sud	€ 22.260,00	€ 7.500,00	€ 11.545,00	-€ 3.215,00	€ 19.045,00
Totale	€ 77.604,00	€ 30.000,00	€ 28.070,00	-€ 18.934,00	€ 58.670,00

ECONOMIE ASSEGNATE (*)					
Nord € 5.505,00	Economie provenienti dalla misura 2 Distretto Nord € 416,67	Economie provenienti dalle aree Z.R.C. + O. D. P. € 3.485,00	Economie provenienti dalle aree Z.R.C. + O.D.P. misura 4 Distretto Nord € 575,83	€ 1.027,50	Economie provenienti dalle aree Z.R.C. + O.D.P. del distretto Ovest
Est € 6.580,00		Economie provenienti dalle aree Z.R.C. + O. D. P. € 2.613,75	Economie provenienti dalle aree Z.R.C. + O.D.P. misura 2 Distretto Est € 854,58	€ 3.111,67	Economie provenienti dalle aree Z.R.C. + O.D.P. del distretto Ovest + della Misura 3 e 4 del distretto Est
Ovest € 5.040,00	Economie provenienti dalle misure 2 e 4 Distretto Ovest € 1.250,00	Economie provenienti dalle aree Z.R.C. + O. D. P. € 3.790,00	€ 0,00		
Sud € 11.545,00	Economie provenienti dalla misura 4 Distretto Sud € 750,00	Economie provenienti dalle aree Z.R.C. + O. D. P. € 5.227,50	Economie provenienti dalle aree Z.R.C. + O.D.P. della Misura 2 e 3 Distretto Sud € 3.512,50	€ 2.055,00	Economie provenienti dalle aree Z.R.C. + O.D.P. del distretto Ovest

CACCIA PROGRAMMATTA					
MISURA 2					
DISTRETTI	RICHIESTE	STANZIATE	ECONOMIE ASSEGNATE (*)	DIFFERENZA	ASSEGNATE
Nord	€ 0,00	€ 1.250,00	€ 0,00	€ 1.250,00	
Est	€ 1.300,00	€ 1.250,00	€ 50,00	€ 0,00	€ 1.300,00
Ovest	€ 0,00	€ 1.250,00	€ 0,00	€ 1.250,00	
Sud	€ 1.000,00	€ 1.250,00	€ 0,00	€ 250,00	€ 1.600,00
Totale	€ 2.300,00	€ 5.000,00	€ 50,00	(*) € 2.750,00	€ 2.300,00

(*) Somme restanti

ECONOMIE ASSEGNATE (*)		A.T.C. Provincia di Lecce
Est	€ 50,00	Economie provenienti dalle aree Z.R.C. + O.D.P.

- 7 MAG 2024

POSTA IN ARRIVO

CACCIA PROGRAMMATA					
MISURA 3					
DISTRETTI	RICHIESTE	STANZIATE	ECONOMIE ASSEGNATE (*)	DIFFERENZA	ASSEGNATE
Nord	€ 15.050,00	€ 1.250,00	€ 5.505,00	-€ 8.295,00	€ 6.755,00
Est	€ 4.380,00	€ 1.250,00	€ 3.130,00	€ 0,00	€ 4.380,00
Ovest	€ 3.000,00	€ 1.250,00	€ 1.750,00	€ 0,00	€ 3.000,00
Sud	€ 3.715,00	€ 1.250,00	€ 2.465,00	€ 0,00	€ 3.715,00
Totale	€ 26.145,00	€ 5.000,00	€ 12.850,00	-€ 8.295,00	€ 17.850,00

ECONOMIE ASSEGNATE (*)

Nord	€ 5.505,00	€ 416,67	Economie provenienti dalla misura 2 Distretto Nord	€ 3.485,00	Economie provenienti dalle aree Z.R.C. + O. D. P.	€ 575,83	Economie provenienti dalle aree Z.R.C. + O.D.P. misura 4 Distretto Nord	€ 1.027,50	Economie provenienti dalle aree Z.R.C. + O.D.P. del distretto Ovest
Est	€ 3.130,00	€ 0,00		€ 2.613,75	Economie provenienti dalle aree Z.R.C. + O. D. P.	€ 516,25	Economie provenienti dalle aree Z.R.C. + O.D.P. misura 2 Distretto Est		
Ovest	€ 1.750,00	€ 1.250,00	Economie provenienti dalle misure 2 e 4 Distretto Ovest	€ 500,00	Economie provenienti dalle aree Z.R.C. + O. D. P.				
Sud	€ 2.465,00	€ 750,00	Economie provenienti dalla misura 4 Distretto Sud	€ 1.715,00	Economie provenienti dalle aree Z.R.C. + O. D. P.				

CACCIA PROGRAMMATA					
MISURA 4					
DISTRETTI	RICHIESTE	STANZIATE	ECONOMIE ASSEGNATE (*)	DIFFERENZA	ASSEGNATE
Nord	€ 4.000,00	€ 1.250,00	€ 2.750,00	€ 0,00	€ 4.000,00
Est	€ 4.000,00	€ 1.250,00	€ 2.750,00	€ 0,00	€ 4.000,00
Ovest	€ 0,00	€ 1.250,00	€ 0,00	€ 1.250,00	
Sud	€ 0,00	€ 1.250,00	€ 0,00	€ 1.250,00	
Totale	€ 8.000,00	€ 5.000,00	€ 5.500,00	(*) € 2.500,00	€ 8.000,00

(*) Somme restanti

ECONOMIE ASSEGNATE (*)					
Nord	€ 2.750,00	€ 416,67	Economie provenienti dalla misura 2 Distretto Nord	€ 2.333,33	Economie provenienti dalle aree Z.R.C. + O. D. P.
Est	€ 2.750,00			€ 2.613,75	Economie provenienti dalle aree Z.R.C. + O. D. P.
					€ 136,25
					Economie provenienti dalle aree Z.R.C. + O.D.P. misura 2 Distretto Est

A.T.C. Provincia di Lecce

- 7 MAG 2024

POSTA IN ARRIVO

A.T.C. PROVINCIA DI LECCE
Il Segretario - Tesoriere
Dott. Piero MALORGIO

TOTALE DELLE SOMME RICHIESTE E ASSEGNATE

CACCIA PROGRAMMATA					
	MISURA 1: COLTURE A PERDERE	MISURA 2: FONTI DI ABBEVERAGGIO	MISURA 3: AREE DI RIFUGIO	MISURA 4: SUPERFICI BOScate	TOTALE
SOMME RICHIESTE	€ 77.604,00	€ 2.300,00	€ 26.145,00	€ 8.000,00	€ 114.049,00
SOMME ASSEGNATE	€ 58.670,00	€ 2.900,00	€ 17.850,00	€ 8.000,00	€ 86.820,00
DIFFERENZA	(*) -€ 18.934,00		(*) -€ 8.295,00		(*) -€ 27.229,00
(*) Importo richiesto non disponibile					

O.d.P. + Z.R.C.					
	MISURA 1 : COLTURE A PERDERE	MISURA 2: FONTI DI ABBEVERAGGIO	MISURA 3: AREE DI RIFUGIO	MISURA 4: SUPERFICI BOScate	TOTALE
SOMME RICHIESTE	€ 9.180,00	€ 0,00	€ 4.000,00	€ 0,00	€ 13.180,00
SOMME ASSEGNATE	€ 35.000,00	€ 5.000,00	€ 10.000,00	€ 5.000,00	€ 55.000,00
DIFFERENZA	€ 25.820,00	€ 5.000,00	€ 6.000,00	€ 5.000,00	€ 41.820,00

A.T.C. Provincia di Lecce
- 7 MAG 2024
POSTA IN ARRIVO

 A.T.C. PROVINCIA DI LECCE
Il Segretario Tesoriere
Dott. Piero MALORGIO

GRADUATORIA E DISTRIBUZIONE DELLE SOMME A BENEFICIO

Requisiti per l'attribuzione del punteggio come da Bando

- a) **punti 10:** interventi proposti in aree idonee per l'immissione della Lepre *Lepus europaeus* e del Fagiano e/o altra fauna da ripopolamento, così come individuati dalla "Carta delle Vocazioni Faunistiche" della provincia di Lecce;
- b) **punti 5:** per gli appezzamenti di terreno interni o presenti nella fascia di mt. 500 dal perimetro di formazioni boschive quali: Lecce, Pinete, Macchia Mediterranea e/o Gariga (superficie omogenea e continua superiore ad ettari uno);
- c) **punti 3:** se l'azienda su cui insiste il terreno, è condotta con il metodo di agricoltura biologica e assoggettata ad uno degli organismi di controllo ufficiali.
- d) **punti 2:** per interventi ricadenti ad una distanza da Strade Statali o Provinciali superiore a km 0.500,
- e) **punti 1:** per interventi ricadenti ad una distanza da Strade Statali o Provinciali superiore a km 0.300.

ISTITUTI DI PROTEZIONE REGIONALI: Zone protette di iniziativa pubblica "Oasi di Protezione" e "Zone di Ripopolamento e Cattura" di cui all'art. 8 e 9 della L.R. 59/2017 e s.m.i.

TERRITORIO A CACCIA PROGRAMMATA: nel territorio agro-silvo-pastorale provinciale destinato alla caccia programmata nell'Ambito Territoriale di Caccia "Provincia di Lecce"

A.T.C. Provincia di Lecce

- 7 MAG 2024

POSTA IN ARRIVO

 A.T.C. PROVINCIA DI LECCE
Il Segretario - Tesoriere
Dott. Piero MALORGIO

DISTRETTO NORD

- 7 MAG 2024

POSTA IN ARRIVO

Misura 1: REALIZZAZIONE COLTURE A PERDERE
IN ZONE PROTETTE DI INIZIATIVA PUBBLICA
(OASI DI PROTEZIONE E ZONE DI RIPOPOLAMENTO E CATTURA)

Numero graduatoria	Protocollo domanda	AZIENDA	SUP. AUTORIZZATA	SUP. FINANZIATA	a)	b)	c)	d)	e)	PUNTEGGIO	CONTRIBUTO FINANZIABILE	CONTRIBUTO SPETTANTE
1	365	CAROPPO ANTONIO	1,12 Ha	1,10 Ha	10	5	0	2	0	17	€ 660,00	€ 660,00
2	368	LINCIANO PIETRO	2,90 Ha	2,50 Ha	10	5	0	2	0	17	€ 1.500,00	€ 1.500,00
			4,02 Ha	3,60 Ha							€ 2.160,00	€ 2.160,00

IN TERRITORIO A CACCIA PROGRAMMATA

(*) Azienda con interventi su fogli e particelle diverse

(**) Aziende con interventi su più misure

(***) Aziende con interventi su altri Distretti

Numero graduatoria	Protocollo domanda	AZIENDA	SUP. AUTORIZZATA	SUP. FINANZIATA	a)	b)	c)	d)	e)	PUNTEGGIO	CONTRIBUTO FINANZIABILE	CONTRIBUTO SPETTANTE
1	364	URSO CARLO	2,00 Ha	2,00 Ha	10	5	3	2	0	20	€ 1.200,00	€ 1.200,00
2	336	TRENTA PIETRO (**)(*)	1,25 Ha	1,25 Ha	10	5	0	2	0	17	€ 750,00	€ 750,00
3	467	VERGINE GIUSEPPE	1,90 Ha	1,90 Ha	10	5	0	2	0	17	€ 1.140,00	€ 1.140,00
4	336	TRENTA PIETRO (**)(*)	0,75 Ha	0,75 Ha	10	5	0	0	1	16	€ 450,00	€ 450,00
5	335	CANNOLETTA ADDOLORATA	2,00 Ha	2,00 Ha	10	5	0	0	1	16	€ 1.200,00	€ 1.200,00
6	477	COLACI ANNA	2,00 Ha	2,00 Ha	10	5	0	0	1	16	€ 1.200,00	€ 1.200,00
7	514	MALAZZINI LUCA (**)	2,00 Ha	2,00 Ha	10	5	0	0	1	16	€ 1.200,00	€ 1.200,00
8	404	SOC. AGR. LI BAGNATI S.S.	2,00 Ha	2,00 Ha	10	5	0	0	1	16	€ 1.200,00	€ 1.200,00
9	486	D'ERASMO PIETRO	1,50 Ha	1,50 Ha	10	5	0	0	1	16	€ 900,00	€ 900,00
10	479	COSTA ANTONIO	2,00 Ha	2,00 Ha	10	5	0	0	0	15 (#)	€ 1.200,00	€ 1.200,00
11	512	PETRACCA FILIPPO	1,00 Ha	1,00 Ha	10	5	0	0	0	15 (#)	€ 600,00	€ 600,00

Numero graduatoria	Protocollo domanda	AZIENDA	SUP. AUTORIZZATA	SUP. FINANZIATA	a)	b)	c)	d)	e)	PUNTEGGIO	CONTRIBUTO FINANZIABILE	CONTRIBUTO SPETTANTE
12	502	SICURO ANDREA	2,00 Ha	2,00 Ha	10	5	0	0	0	15 (#)	€ 1.200,00	€ 1.200,00
13	450	STABILE ORIETTA TERESA (**)	2,00 Ha	1,27 Ha	10	5	0	0	0	15 (#)	€ 1.200,00	€ 762,00
14	311	PETRUZZI ANTONIO	1,00 Ha	Ha	10	5	0	0	0	15 (#)	€ 600,00	
15	405	CANNOLETTA VITTORIO	2,00 Ha	Ha	10	5	0	0	0	15 (#)	€ 1.200,00	
16	416	BONFRATE MICHELE (***)	0,50 Ha	Ha	10	0	0	0	0	10	€ 600,00	
17	478	PRONTERA RENATO	1,90 Ha	Ha	10	0	0	0	0	10	€ 1.140,00	
18	480	TARANTINI MAURO (**)	2,00 Ha	Ha	10	0	0	0	0	10	€ 1.200,00	
19	440	TARANTINI ANNUNZIATO (**)	1,00 Ha	Ha	10	0	0	0	0	10	€ 600,00	
20	519	BEVILACQUA VITO	1,15 Ha	Ha	0	5	0	2	0	7	€ 690,00	
21	375	RIZZO ORNELLA	0,80 Ha	Ha	0	5	0	0	0	5	€ 480,00	
22	513	RIZZO ADRIANA	2,00 Ha	Ha	0	5	0	0	0	5	€ 1.200,00	
			34,75 Ha	21,67 Ha								€ 13.002,00

(#) Le aziende che si trovano con 15 punti dovranno essere sorteggiate per accedere al bando
 L'importo è stato arrotondato, sottraendo € 3 dall'importo, per facilità di calcolo.

**Misura 3: REALIZZAZIONE DI AREE DI RIFUGIO
 IN TERRITORIO A CACCIA PROGRAMMATA**

(**) Aziende con interventi su più misure

Numero graduatoria	Protocollo domanda	AZIENDA	SUP. AUTORIZZATA	SUP. FINANZIATA	a)	b)	c)	d)	e)	PUNTEGGIO	CONTRIBUTO FINANZIABILE	CONTRIBUTO SPETTANTE
1	447	CARDONE GIOVANNA	150 ml	75 ml	10	5	3	0	0	18	€ 1.125,00	€ 1.125,00
2	449	CANNOLETTA DANIELE	150 ml	150 ml	10	5	0	2	0	17	€ 1.500,00	€ 1.500,00
3	514	MALAZZINI LUCA (**)	150 ml	150 ml	10	5	0	2	0	17	€ 1.500,00	€ 1.500,00
4	445	RUGGIO MASSIMO	130 ml	130 ml	10	5	0	0	1	16	€ 1.300,00	€ 1.300,00
5	514	MALAZZINI LUCA (**)	5,00 Ha	5,00 Ha	10	5	0	0	1	16	€ 500,00	€ 500,00
6	446	PAGLIALUNGA ALFREDO	75 ml	55 ml	10	5	0	0	0	15 (#)	€ 1.125,00	€ 825,00

A.T.C. Provincia di Lecce
 - 7 MAG 2024
 POSTA IN ARRIVO

Numero graduatoria	Protocollo domanda	AZIENDA	SUP. AUTORIZZATA	SUP. FINANZIATA	a)	b	c)	d)	e)	PUNTEGGIO	CONTRIBUTO FINANZIABILE	CONTRIBUTO SPETTANTE	
7	450	STABILE ORIETTA TERESA (**)	150 ml	ml	10	5	0	0	0	15 (#)	€ 1.500,00		
8	452	TOSCANO MARIETTA	150 ml	ml	10	5	0	0	0	15 (#)	€ 1.500,00		
9	336	TRENTA PIETRO (**)	5,00 Ha	Ha	10	5	0	0	0	15 (#)	€ 500,00		
10	441	TARANTINI ANNUNZIATO (**)	100 ml	ml	10	0	0	0	0	10	€ 1.500,00		
11	480	TARANTINI MAURO (**)	150 ml	ml	10	0	0	0	0	10	€ 1.500,00		
12	430	PASTORE LAURA	150 ml	ml	0	0	0	0	0	0	€ 1.500,00		
AZIONE 1 fasce boscate di Tipo Lineare a fila singola			1030 ml	430 ml									€ 4.300,00
AZIONE 1 fasce boscate di Tipo Lineare a fila doppia			250 ml	130 ml									€ 1.950
AZIONE 2: Mantenimento dei residui colturali, paglie e stoppie, delle colture cerealicole			10 Ha	5 Ha									€ 500,00
													€ 6.750,00

L'importo è stato arrotondato, sottraendo € 5 dall'importo, per facilità di calcolo.

(#) Le aziende che si trovano con 15 punti dovranno essere sorteggiate per accedere al contributo spettante

**Misura 4: REALIZZAZIONE DI SUPERFICI BOSCHATE
IN TERRITORIO A CACCIA PROGRAMMATA**

Numero graduatoria	Protocollo domanda	AZIENDA	SUP. AUTORIZZATA	SUP. FINANZIATA	a)	b	c)	d)	e)	PUNTEGGIO	CONTRIBUTO FINANZIABILE	CONTRIBUTO SPETTANTE	
1	423	FONDAZIONE LAC O LE MON	4000 Mq	4000 Mq	0	0	0	0	0	0	€ 4.000,00	€ 4.000,00	
			4000 Mq	4000 Mq									€ 4.000,00

A.T.C. Provincia di Lecce
- 7 MAG 2024
POSTA IN ARRIVO

A.T.C. PROVINCIA DI LECCE
Il Segretario / Tesoriere
Dott. Piero MALORGIO

DISTRETTO EST

A.T.C. Provincia di Lecce

- 7 MAG 2024

POSTA IN ARRIVO

Misura 1: REALIZZAZIONE COLTURE A PERDERE

IN ZONE PROTETTE DI INIZIATIVA PUBBLICA

(OASI DI PROTEZIONE E ZONE DI RIPOPOLAMENTO E CATTURA)

(*) Azienda con interventi su fogli e particelle diverse
 (***) Aziende con interventi su altri Distretti

Numero graduatoria	Protocollo domanda	AZIENDA	SUP. AUTORIZZATA	SUP. FINANZIATA	a)	b)	c)	d)	e)	PUNTEGGIO	CONTRIBUTO FINANZIABILE	CONTRIBUTO SPETTANTE
1	484	GIANNONE ANTONIO	2,50 Ha	2,50 Ha	10	5	0	0	0	15	€ 1.500,00	€ 1.500,00
2	416	BONFRATE MICHELE (***) (*)	0,60 Ha	0,60 Ha	10	5	0	0	0	15	€ 360,00	€ 360,00
					3,10 Ha							€ 1.860,00

IN TERRITORIO A CACCIA PROGRAMMATA

(*) Azienda con interventi su fogli e particelle diverse
 (***) Aziende con interventi su più misure
 (****) Aziende con interventi su altri Distretti

Numero graduatoria	Protocollo domanda	AZIENDA	SUP. AUTORIZZATA	SUP. FINANZIATA	a)	b)	c)	d)	e)	PUNTEGGIO	CONTRIBUTO FINANZIABILE	CONTRIBUTO SPETTANTE
1	370	STANCA LUIGI	1,89 Ha	1,89 Ha	10	5	3	2	0	20	€ 1.134,00	€ 1.134,00
2	427	DE DONNO AUGUSTO GIUSEPPE ANDREA (**)	2,00 Ha	2,00 Ha	10	5	3	2	0	20	€ 1.200,00	€ 1.200,00
3	393	PALANO GIACOMO JOANNES	2,00 Ha	2,00 Ha	10	5	3	0	1	19	€ 1.200,00	€ 1.200,00
4	369	CHIRIATTI PASQUALE	1,30 Ha	1,30 Ha	10	5	0	2	0	17	€ 780,00	€ 780,00
5	407	CIRCHETTA COSIMO DAMIANO	2,00 Ha	2,00 Ha	10	5	0	2	0	17	€ 1.200,00	€ 1.200,00
6	471	DE LORENZO ANTONIO	2,00 Ha	2,00 Ha	10	5	0	2	0	17	€ 1.200,00	€ 1.200,00
7	316	FRASSANTO MARIA GIUSEPPINA	1,00 Ha	1,00 Ha	10	5	0	2	0	17	€ 600,00	€ 600,00
8	442	SCHIATTINO ANGELO	2,00 Ha	2,00 Ha	10	5	0	0	1	16	€ 1.200,00	€ 1.200,00
9	416	BONFRATE MICHELE (*) (***)	1,10 Ha	1,10 Ha	10	5	0	0	0	15	€ 660,00	€ 660,00
10	358	RIZZELLI ENRICO LUIGI	2,00 Ha	2,00 Ha	10	5	0	0	0	15	€ 1.200,00	€ 1.200,00
11	362	CORICCIATI GAETANO (**)	1,90 Ha	1,90 Ha	10	5	0	0	0	15	€ 1.140,00	€ 1.140,00

Numero graduatoria	Protocollo domanda	AZIENDA	SUP. AUTORIZZATA	SUP. FINANZIATA	a)	b)	c)	d)	e)	PUNTEGGIO	CONTRIBUTO FINANZIABILE	CONTRIBUTO SPETTANTE
12	413	COLUCCIA MARIANGELA	2,00 Ha	2,00 Ha	10	0	3	0	1	14	€ 1.200,00	€ 1.200,00
13	425	GEMMA ANTONIO (**)(*)	1,00 Ha	1,00 Ha	10	0	3	0	0	13	€ 600,00	€ 600,00
14	426	GRECO PANTALEO	1,50 Ha	1,27 Ha	10	0	0	2	0	12 (#)	€ 900,00	€ 762,00
15	496	GRECO SALVATORE PANTALEO	2,00 Ha		10	0	0	2	0	12 (#)	€ 1.200,00	
16	361	RUSSO ANNA	2,00 Ha		10	0	0	2	0	12 (#)	€ 1.200,00	
17	384	GIANNACHI FRANCESCO GIOVANNI (*)	0,60 Ha		10	0	0	0	1	11	€ 360,00	
18	515	SANZÒ ARTURO	1,50 Ha		10	0	0	0	0	10	€ 900,00	
19	384	GIANNACHI FRANCESCO GIOVANNI (*)	0,90 Ha		10	0	0	0	0	10	€ 540,00	
20	312	POLIMENO ANTONIO	0,95 Ha		0	5	0	0	1	6	€ 570,00	
21	425	GEMMA ANTONIO (**)(*)	0,90 Ha		0	0	3	0	0	3	€ 540,00	
22	348	FERRARO GIUSEPPE	0,70 Ha		0	0	0	0	1	1	€ 420,00	
23	474	DE LUME' NICOLA	0,85 Ha		0	0	0	0	0	0	€ 510,00	
24	453	DE LUCA MARIA LUCIA	0,70 Ha		0	0	0	0	0	0	€ 420,00	
25	394	TOMMASI LUIGI	1,80 Ha		0	0	0	0	0	0	€ 1.080,00	
			34,79 Ha	23,46 Ha								€ 14.076,00

L'importo è stato arrotondato, sottraendo € 4 dall'importo, per facilità di calcolo.

(#) Le aziende che si trovano con 12 punti dovranno essere sorteggiate per accedere al contributo spettante

A.T.C. Provincia di Lecce
- 7 MAG 2024
POSTA IN ARRIVO

A.T.C. PROVINCIA DI LECCE
Il Segretario Tesoriere
Dott. PIETRO MALORGIO

**Misura 2: REALIZZAZIONE DI FONTI DI ABBEVERAGGIO
IN TERRITORIO A CACCIA PROGRAMMATA**

(**) Aziende con interventi su più misure

Numero graduatoria	Protocollo domanda	AZIENDA	SUP. AUTORIZZATA	SUP. FINANZIATA	a)	b)	c)	d)	e)	PUNTEGGIO	CONTRIBUTO FINANZIABILE	CONTRIBUTO SPETTANTE
1	507	DE DONNO AUGUSTO GIUSEPPE ANDREA (**)	30,00 mq	30,00 mq	10	5	3	0	0	18	€ 600,00	€ 600,00
2	518	CALÒ ANNA	30,00 mq	30,00 mq	10	0	0	0	0	10	€ 600,00	€ 600,00
3	455	MARIANO FABIO (**)	5,00 mq	5,00 mq	0	0	0	0	1	1	€ 100,00	€ 100,00
				65 mq								€ 1.300,00

**Misura 3: REALIZZAZIONE DI AREE DI RIFUGIO
IN ZONE PROTETTE DI INIZIATIVA PUBBLICA
(OASI DI PROTEZIONE E ZONE DI RIPOPOLAMENTO E CATTURA)**

Numero graduatoria	Protocollo domanda	AZIENDA	SUP. AUTORIZZATA	SUP. FINANZIATA	a)	b)	c)	d)	e)	PUNTEGGIO	CONTRIBUTO FINANZIABILE	CONTRIBUTO SPETTANTE
1	412	RIZZO LAURA	115 ml	115 ml	10	5	2			17	€ 1.150,00	€ 1.150,00
2	412	RIZZO LAURA	85 ml	85 ml	0	5			1	6	€ 850,00	€ 850,00
				200 ml								€ 2.000,00

IN TERRITORIO A CACCIA PROGRAMMATA

(*) Azienda con interventi su fogli e particelle diverse

(**) Aziende con interventi su più misure

Numero graduatoria	Protocollo domanda	AZIENDA	SUP. AUTORIZZATA	SUP. FINANZIATA	a)	b)	c)	d)	e)	PUNTEGGIO	CONTRIBUTO FINANZIABILE	CONTRIBUTO SPETTANTE
1	494	LEZZI VINCENZO ANTONIO	5,00 Ha	5,00 Ha	10	5	3	2	0	20	€ 500,00	€ 500,00
2	460	DIMITRI EMANUELE (**)	105 ml	105 ml	10	5	0	2	0	17	€ 1.050,00	€ 1.050,00
3	509	DANIELI GIUSEPPE	150 ml	150 ml	10	5	0	2	0	17	€ 1.500,00	€ 1.500,00
4	503	SPECCHIA FRANCESCO (*)	1,90 Ha	1,90 Ha	10		3	2	0	15	€ 190,00	€ 190,00
5	362	CORICCIATI GAETANO (**)	2,00 Ha	2,00 Ha	10	5	0	0	0	15	€ 200,00	€ 200,00

6	425	GEMMA ANTONIO (**)	1,00 Ha	1,00 Ha	10 0 3 0 1	14	€ 100,00	€ 100,00
7	503	SPECCHIA FRANCESCO (*)	1,40 Ha	1,40 Ha	10 0 3 0 0	13	€ 140,00	€ 140,00
8	458	MARIANO FABIO (**)	70 ml	70 ml	0 0 0 0 1	1	€ 700,00	€ 700,00
AZIONE 1 fasce boscate di Tipo Lineare a fila singola			325 ml	325 ml				€ 3.250,00
AZIONE 2: Mantenimento dei residui colturali, paglie e stoppie, delle colture cerealicole			11,30 Ha	11,30 Ha				€ 1.130,00
								€ 4.380,00

**Misura 4: REALIZZAZIONE DI SUPERFICI BOSCADE
IN TERRITORIO A CACCIA PROGRAMMATA**

(**) Aziende con interventi su più misure

Numero graduatoria	Protocollo domanda	AZIENDA	SUP. AUTORIZZATA	SUP. FINANZIATA	a)	b)	c)	d)	e)	PUNTEGGI O	CONTRIBUTO FINANZIABILE	CONTRIBUTO SPETTANTE
1	457	MARIANO FABIO (**)	4000 Mq	4000 Mq	0	0	0	0	1	1	€ 4.000,00	€ 4.000,00
			4000 Mq	4000 Mq								€ 4.000,00

A.T.C. Provincia di Lecce
- 7 MAG 2024
POSTA IN ARRIVO

DISTRETTO OVEST

A.T.C. Provincia di Lecce

- 7 MAG 2024

POSTA IN ARRIVO

Misura 1: REALIZZAZIONE COLTURE A PERDERE

IN ZONE PROTETTE DI INIZIATIVA PUBBLICA (OASI DI PROTEZIONE E ZONE DI RIPOLOAMENTO E CATTURA)

(*) Azienda con interventi su fogli e particelle diverse

Numero graduatoria	Protocollo domanda	AZIENDA	SUP. AUTORIZZATA	SUP. FINANZIATA	a)	b)	c)	d)	e)	PUNTEGGIO	CONTRIBUTO FINANZIABILE	CONTRIBUTO SPETTANTE
1	360	SOCIETA' SEMPLICE AZIENDA AGRICOLA S. GIUSEPPE DA COPERTINO DI MELE ROBERTO	2,20 2,20	2,20 Ha	10	5	3	2	0	20	€ 1.320,00	€ 1.320,00
2	443	PANZANARO GIOVANNI	2,50 2,50	2,50 Ha	10	5	0	2	0	17	€ 1.500,00	€ 1.500,00
3	388	GIACCARI ANTONIO (*)	0,70 0,70	0,70 Ha	10	5	0	0	0	15	€ 420,00	€ 420,00
			5,40 Ha	5,40 Ha								€ 3.240,00

IN TERRITORIO A CACCIA PROGRAMMATA

(*) Azienda con interventi su fogli e particelle diverse
(**) Aziende con interventi su più misure

Numero graduatoria	Protocollo domanda	AZIENDA	SUP. AUTORIZZATA	SUP. FINANZIATA	a)	b)	c)	d)	e)	PUNTEGGIO	CONTRIBUTO FINANZIABILE	CONTRIBUTO SPETTANTE
1	428	AZ. AGRITURISTICA LA CONTESSA	2,00 Ha	2,00 Ha	10	5	0	2	0	17	€ 1.200,00	€ 1.200,00
2	437	CASTO MARIA	2,00 Ha	2,00 Ha	10	0	3	2	0	15	€ 1.200,00	€ 1.200,00
3	388	GIACCARI ANTONIO	1,40 Ha	1,40 Ha	10	5	0	0	0	15	€ 840,00	€ 840,00
4	448	GRECO SONIA	2,00 Ha	2,00 Ha	10	5	0	0	0	15	€ 1.200,00	€ 1.200,00
5	326	MAIORANO PIERO	2,00 Ha	2,00 Ha	10	5	0	0	0	15	€ 1.200,00	€ 1.200,00
6	387	MEGA MARIA	1,50 Ha	1,50 Ha	10	0	0	2	0	12	€ 900,00	€ 900,00
7	456	AZ. AGR. MASS. LA FICA DEI FILLI SCHITO	2,00 Ha	2,00 Ha	10	0	0	2	0	12	€ 1.200,00	€ 1.200,00
8	501	MANDORINO PIERLUIGI (*)	1,50 Ha	1,50 Ha	10	0	0	2	0	12	€ 900,00	€ 900,00
9	345	MINERVA EMANUELE (**)	2,00 Ha	2,00 Ha	10	0	0	0	0	10	€ 1.200,00	€ 1.200,00

10	454	ASTUTO ANTONIO (**)	2,00 Ha	2,00 Ha	0	5	3	0	1	9	€ 1.200,00	€ 1.200,00
11	481	GRECO ELEONORA	2,00 Ha	2,00 Ha	0	0	3	0	0	3	€ 1.200,00	€ 1.200,00
12	501	MANDORINO PIERLUIGI (*)	0,50 Ha	0,50 Ha	0	0	0	0	0	0	€ 300,00	€ 300,00
			20,90 Ha	20,90 Ha							0	€ 12.540,00

Misura 3: REALIZZAZIONE DI AREE DI RIFUGIO
IN ZONE PROTETTE DI INIZIATIVA PUBBLICA
(OASI DI PROTEZIONE E ZONE DI RIPOPOLAMENTO E CATTURA)

Numero graduatoria	Protocollo domanda	AZIENDA	SUP. AUTORIZZATA	SUP. FINANZIATA	a)	b)	c)	d)	e)	PUNTEGGIO	CONTRIBUTO FINANZIABILE	CONTRIBUTO SPETTANTE
1	473	MARTIRIGGIANO PANTALEO	200 ml	200 ml	0	0	0	0	1	1	€ 2.000,00	€ 2.000,00
		AZIONE 1 fasce boscate di Tipo Lineare a fila singola	200 ml	200 ml								€ 2.000,00
												€ 2.000,00

IN TERRITORIO A CACCIA PROGRAMMATA

Numero graduatoria	Protocollo domanda	AZIENDA	SUP. AUTORIZZATA	SUP. FINANZIATA	a)	b)	c)	d)	e)	PUNTEGGIO	CONTRIBUTO FINANZIABILE	CONTRIBUTO SPETTANTE
1	327	DE RICCARDIS SERGIO	150 ml	150 ml	10	5	0	0	1	16	€ 1.500,00	€ 1.500,00
2	454	ASTUTO ANTONIO (**)	150 ml	150 ml	10	0	3	2	0	15	€ 1.500,00	€ 1.500,00
		AZIONE 1 fasce boscate di Tipo Lineare a fila singola	300 ml	300 ml								€ 3.000,00
												€ 3.000,00

(**) Aziende con interventi su più misure

A.T.C. Provincia di Lecce
- 7 MAG 2024
POSTA IN ARRIVO

DISTRETTO SUD

Misura 1: REALIZZAZIONE COLTURE A PERDERE IN ZONE PROTETTE DI INIZIATIVA PUBBLICA (OASI DI PROTEZIONE E ZONE DI RIPOPOLAMENTO E CATTURA)

(*) Azienda con interventi su fogli e particelle diverse

Numero graduatoria	Protocollo domanda	AZIENDA	SUP. AUTORIZZATA	SUP. FINANZIATA	a)	b)	c)	d)	e)	PUNTEGGIO	CONTRIBUTO FINANZIABILE	CONTRIBUTO SPETTANTE
1	371	DIGIUSEPPE ANTONIO (*)	1,00 Ha	1,00 Ha	0	5	3	2	0	10	€ 600,00	€ 600,00
2	315	SALENTO ALIMENTARI E SERVIZI S.R.L.	2,20 Ha	2,20 Ha	0	0	0	0	1	1	€ 1.320,00	€ 1.320,00
				3,20 Ha	€ 3,20 Ha							€ 1.920,00

IN TERRITORIO A CACCIA PROGRAMMATA

(*) Azienda con interventi su fogli e particelle diverse

(**) Aziende con interventi su più misure

Numero graduatoria	Protocollo domanda	AZIENDA	SUP. AUTORIZZATA	SUP. FINANZIATA	a)	b)	c)	d)	e)	PUNTEGGIO	CONTRIBUTO FINANZIABILE	CONTRIBUTO SPETTANTE
1	371	DIGIUSEPPE ANTONIO (*)	1,50 Ha	1,50 Ha	10	5	3	2	0	20	€ 900,00	€ 900,00
2	476	BELLO DAVIDE (**)	0,70 Ha	0,70 Ha	10	5	0	2	0	17	€ 420,00	€ 420,00
3	403	FERRAZZI CHIARA	2,00 Ha	2,00 Ha	10	5	0	2	0	17	€ 1.200,00	€ 1.200,00
4	399	RATANO DONATO	2,00 Ha	2,00 Ha	10	5	0	2	0	17	€ 1.200,00	€ 1.200,00
5	472	GIORGIANI VITANTONIO	1,80 Ha	1,80 Ha	10	5	0	2	0	17	€ 1.080,00	€ 1.080,00
6	382	CAPPELLI DONATO	1,00 Ha	1,00 Ha	10	5	0	2	0	17	€ 600,00	€ 600,00
7	470	PISANELLO ANTONIO QUINTINO (*) (**)	1,00 Ha	1,00 Ha	10	5	0	0	0	15	€ 600,00	€ 600,00
8	397	CONTALDO FABRIZIO	0,50 Ha	0,50 Ha	10	5	0	0	0	15	€ 300,00	€ 300,00
9	349	BORRELLO ANTONIO	2,00 Ha	2,00 Ha	10	5	0	0	0	15	€ 1.200,00	€ 1.200,00
10	332	QUINTA GENERAZIONE SOC. AGR.	2,00 Ha	2,00 Ha	10	0	0	2	0	12	€ 1.200,00	€ 1.200,00
11	475	MACCULLI LUIGIA (*)	0,65 Ha	0,65 Ha	10	0	0	2	0	12	€ 390,00	€ 390,00
12	464	COLELLA LEONARDA	2,00 Ha	2,00 Ha	10	0	0	0	1	11	€ 1.200,00	€ 1.200,00
13	495	LUCA ROBERTO	1,20 Ha	1,20 Ha	10	0	0	0	0	10	€ 720,00	€ 720,00

A.T.C. Provincia di Lecce

- 7 MAG 2024

POSTA IN ARRIVO

Numero graduatoria	Protocollo domanda	AZIENDA	SUP. AUTORIZZATA	SUP. FINANZIATA	a)	b)	c)	d)	e)	PUNTEGGIO	CONTRIBUTO FINANZIABILE	CONTRIBUTO SPETTANTE
14	438	COSI ADDOLORATA PALMA	2,00 Ha	2,00 Ha	0	5	0	2	0	7	€ 1.200,00	€ 1.200,00
15	451	DE NICOLI MASSIMO	1,90 Ha	1,90 Ha	0	5	0	2	0	7	€ 1.140,00	€ 1.140,00
16	475	MACCULLI LUIGIA (*)	0,50 Ha	0,50 Ha	0	5	0	2	0	7	€ 300,00	€ 300,00
17	470	PISANELLO ANTONIO QUINTINO (*) (**)	0,50 Ha	0,50 Ha	0	5	0	2	0	7	€ 300,00	€ 300,00
18	506	DE SALVO FRANCESCO	2,00 Ha	2,00 Ha	0	5	0	2	0	7	€ 1.200,00	€ 1.200,00
19	500	GUBELLO VALERIO	2,00 Ha	2,00 Ha	0	5	0	2	0	7	€ 1.200,00	€ 1.200,00
20	462	CERFEDA GIACOMO (**)	0,60 Ha	0,60 Ha	0	5	0	0	1	6	€ 360,00	€ 360,00
21	444	VILLANI LORENZO	2,00 Ha	2,00 Ha	0	5	0	0	0	5	€ 1.200,00	€ 1.200,00
22	339	VERARDO GIOVANNI	0,75 Ha	0,75 Ha	0	5	0	0	0	5	€ 450,00	€ 450,00
23	351	PONZETTA VITANTONIO	1,70 Ha	1,70 Ha	0	5	0	0	0	5	€ 1.020,00	€ 684,00
24	482	CACCIATORE MARIA TERESA	2,00 Ha		0	0	0	0	1	1	€ 1.200,00	
25	475	MACCULLI LUIGIA (*)	0,60 Ha		0	0	0	0	1	1	€ 360,00	
26	465	LIA ALBERTO FRANCESCO (**)	1,70 Ha		0	0	0	0	0	0	€ 1.020,00	
27	470	PISANELLO ANTONIO QUINTINO (*) (**)	0,50 Ha		0	0	0	0	0	0	€ 300,00	
			37,10 Ha	31,74 Ha								€ 19.044,00

L'importo è stato arrotondato, sottraendo € 1 dall'importo, per facilità di calcolo.

A.T.C. Provincia di Lecce
- 7 MAG 2024
POSTA IN ARRIVO

A.T.C. PROVINCIA DI LECCE
Il Segretario Tesoriere
Dott. Pietro MALORGIO

**Misura 2: REALIZZAZIONE DI FONTI DI ABBEVERAGGIO
IN TERRITORIO A CACCIA PROGRAMMATA**

(**) Aziende con interventi su più misure

Numero graduatoria	Protocollo domanda	AZIENDA	SUP. AUTORIZZATA	SUP. FINANZIATA	PUNTEGGIO					CONTRIBUTO FINANZIABILE	CONTRIBUTO SPETTANTE	
					a)	b)	c)	d)	e)			
1	476	BELLO DAVIDE (**)	30 mq	30 mq	10	5	0	2	0	17	€ 600,00	€ 600,00
2	435	MASTRIA COSIMO ANTONIO (**)	20 mq	20 mq	10	5	0	2	0	17	€ 400,00	€ 400,00
			50 mq	50 mq							€ 1.000,00	

**Misura 3: REALIZZAZIONE DI AREE DI RIFUGIO
IN TERRITORIO A CACCIA PROGRAMMATA**

(**) Aziende con interventi su più misure

Numero graduatoria	Protocollo domanda	AZIENDA	SUP. AUTORIZZATA	SUP. FINANZIATA	PUNTEGGIO					CONTRIBUTO FINANZIABILE	CONTRIBUTO SPETTANTE	
					a)	b)	c)	d)	e)			
1	435	MASTRIA COSIMO ANTONIO (**)	150 ml	150 ml	10	5	0	2	0	17	€ 1.500,00	€ 1.500,00
2	431	SERGI LUCIA (**)	40 ml	40 ml	0	5	0	2	0	7	€ 400,00	€ 400,00
3	470	PISANELLO ANTONIO QUINTINO (**)	150 ml	150 ml	10	5	0	0	0	5	€ 1.500,00	€ 1.500,00
4	466	LIA ALBERTO FRANCESCO (**)	3,15 Ha	3,15 Ha	0	0	0	0	0	0	€ 315,00	€ 315,00
AZIONE 1 fasce boscate di Tipo Lineare a fila singola			340 ml	340 ml							€ 3.400,00	
AZIONE 2: Mantenimento dei residui colturali, paglie e stoppie, delle colture cerealicole			3,15 Ha	3,15 Ha							€ 315,00	
											€ 3.715,00	

A.T.C. Provincia di Lecce

- 7 MAG 2024

POSTA IN ARRIVO

TOTALE SOMME ASSEGNATE
PROSPETTO RIEPILOGO

INTERVENTO	SUPERFICI INTERESSATE	ESTENSIONE INTERVENTO	SOMME
MISURA 1 COLTURE A PERDERE	Istituti faunistici di protezione	15,3 Ha	€ 9.180,00
	aree a caccia programmata	97,77 Ha	€ 58.662,00
	TOTALE	113,07 Ha	€ 67.842,00
MISURA 2 REALIZZAZIONE DI FONTI DI ABBEVERAGGIO	Istituti faunistici di protezione	0 mq	0,00
	aree a caccia programmata	115 mq	€ 2.300,00
	TOTALE	115 mq	€ 2.300,00
MISURA 3 AREE DI RIFUGIO AZIONE 1 intervento 3.1: realizzazione di piccole aree/fasce boscate di tipo LINEARE a fila singola	Istituti faunistici di protezione	400 ml	€ 4.000,00
	aree a caccia programmata	1395 ml	€ 13.950,00
	TOTALE	1795 ml	€ 17.950,00
MISURA 3 AREE DI RIFUGIO AZIONE 1 intervento 3.1: realizzazione di piccole aree/fasce boscate di tipo LINEARE a fila doppia	Istituti faunistici di protezione	0 ml	€ 0,00
	aree a caccia programmata	130 ml	€ 1.950,00
	TOTALE	130 ml	€ 1.950,00
MISURA 3 AREE DI RIFUGIO AZIONE 2: Prescrizioni ed indicazioni tecniche per la realizzazione di piccole aree/fasce boscate di tipo AREALE e/o MISTE	Istituti faunistici di protezione	0 mq	€ 0,00
	aree a caccia programmata	0 mq	€ 0,00
	TOTALE	0 mq	€ 0,00
MISURA 3 AREE DI RIFUGIO AZIONE 2: Mantenimento dei residui colturali, paglie e stoppie, delle colture cerealicole	Istituti faunistici di protezione	0,00 Ha	€ 0,00
	aree a caccia programmata	19,45 Ha	€ 1.945,00
	TOTALE	19,45 Ha	€ 1.945,00
MISURA 4: SUPERFICI BOScate	Istituti faunistici di protezione	0 mq	€ 0,00
	aree a caccia programmata	8000 mq	€ 8.000,00
	TOTALE	8000 mq	€ 8.000,00
TOTALE DELLE SOMME FINANZIATE			€ 99.987,00
<i>Importi sottratti per facilità di calcolo.</i>			<i>€ 13,00</i>
<i>Tot.</i>			€ 100.000,00

A.T.C. Provincia di Lecce

- 7 MAG 2024

POSTA IN ARRIVO

 **A.T.C. PROVINCIA DI LECCE**
Il Segretario Tesoriere
Dott. Piero MALORGIO

Per soddisfare tutte le domande ricevute, altrimenti non finanziabili, l'importo necessario è il seguente:

CACCIA PROGRAMMATA					
	MISURA 1: COLTURE A PERDERE	MISURA 2: FONTI DI ABBEVERAGGIO	MISURA 3: AREE DI RIFUGIO	MISURA 4: SUPERFICI BOScate	TOTALE
SOMME RICHIESTE	€ 77.604,00	€ 2.300,00	€ 26.145,00	€ 8.000,00	€ 114.049,00
SOMME ASSEGNATE	€ 58.070,00	€ 2.300,00	€ 17.850,00	€ 8.000,00	€ 86.820,00
DIFFERENZA	(*) -€ 18.934,00		(*) -€ 8.295,00		(1) -€ 27.229,00
(*) Importo richiesto non disponibile					

Per un importo totale di € 27.229,00 (1).

Si fa presente che la verifica sul campo, quando ritenuta necessaria, è stata effettuata dal sottoscritto e autorizzata dal Presidente dell'A.T.C a tal Luopo

Il presente verbale viene trasmesso alla valutazione del Comitato di Gestione per gli adempimenti che vorrà adottare.

Tanto si doveva in adempimento per l'incarico affidatogli.

Presicce-Acquarica, 07/05/2024

Il Tecnico incaricato
Dott. Agr. Flavio Polo

A.T.C. Provincia di Lecce
- 7 MAG 2024
POSTA IN ARRIVO

A.T.C. PROVINCIA DI LECCE
Il Segretario Tesoriere
Dott. Piero MALORGIO

VERBALE ISTRUTTORIO B

AL PRESIDENTE
A.T.C. PROVINCIA DI LECCE
Dott. Daniele Danieli
Viale dei Pini nr. 5
73049 RUFFANO - LE

*Oggetto: Programma di intervento sul territorio dell'A.T.C. Provincia di Lecce Annata 2023/2024 - Bando di accesso ai contributi ai terreni utilizzati ai fini della caccia programmata nonché per quelli ricadenti in zone protette di iniziativa pubblica (Oasi di protezione e Zone di ripopolamento e cattura) per interventi di miglioramento ambientale – Programma Venatorio 2023-2024 CUP: **F18H24000050009**).*

Verbale di istruttoria tecnico/amministrativa preliminare delle domande relative al bando di accesso a incentivi economici per interventi di miglioramento ambientale, approvato con deliberazione del Comitato di Gestione n. 18 del 09/02/2024.

PREMESSO

Il sottoscritto **Dott. Agr. Flavio POLO** di Presicce-Acquarica (LE) [C.F. PLOFLV81R24D851R - PARTITA IVA 03901600753 - ORDINE AGRONOMI LECCE N. 614], incaricato con delibera n. 35 del 21/03/2024 del Presidente dell'A.T.C. Provincia di Lecce Dott. Daniele Danieli, per effettuare:

- il controllo amministrativo per l'accertamento dei requisiti di ricevibilità delle domande pervenute;
- l'istruttoria tecnica della documentazione pervenuta mirata alla verifica della rispondenza ai requisiti del bando ed all'attribuzione del punteggio spettante;
- la predisposizione di una graduatoria per ogni distretto d'intervento;
- la verifica sul campo – se necessaria – anche con la collaborazione dei Tecnici dell'Ufficio Caccia del Servizio Territoriale di Lecce, per la compatibilità delle iniziative con gli obiettivi e le finalità del piano per gli interventi ammissibili in graduatoria;
- l'elaborazione del verbale di istruttoria tecnica preliminare con l'indicazione per ogni domanda pervenuta della superficie ammessa o meno o in parte alla realizzazione degli interventi richiesti.

Il sottoscritto dopo aver eseguito l'istruttoria tecnica/amministrativa, procede alla stesura del seguente verbale per l'espletamento dell'incarico ricevuto.

Nelle seguenti tabelle riepilogative sono riportate le risultanze inerenti alle richieste pervenute nei quattro distretti.

A.T.C. Provincia di Lecce
- 7 MAG 2024
POSTA IN ARRIVO

A.T.C. PROVINCIA DI LECCE
Il Segretario - Tesoriere
Dott. Piero MALORGIO

ISTRUTTORIA NON CONSIDERANDO L'ARIA BUFFER

1



Firmato digitalmente da:

POLO FLAVIO

Firmato il 07/05/2024 12:05

Seriale Certificato: 2266691

Valido dal 08/03/2023 al 08/03/2026

InfoCamere Qualified Electronic Signature CA

DISTRETTO NORD

A.T.C. Provincia di Lecce

- 7 MAG 2024

POSTA IN ARRIVO

Misura 1: REALIZZAZIONE COLTURE A PERDERE

IN ZONE PROTETTE DI INIZIATIVA PUBBLICA

(OASI DI PROTEZIONE E ZONE DI RIPOPOLAMENTO E CATTURA)

Protocollo domanda	AZIENDA	SUP. RICHIESTA	SUP. AUTORIZZABILE	CONTRIBUTO
365	CAROPPO ANTONIO (1)	1,12 HA	1,10 HA	€ 660,00
368	LINCIANO PIETRO	2,90 HA	2,50 HA	€ 1.500,00
			3,6 Ha	€ 2.160,00

(1) L'azienda **Caroppo Antonio** è ammessa con riserva di integrare fascicolo Aziendale aggiornato.

IN TERRITORIO A CACCIA PROGRAMMATA

(*) Azienda con interventi su fogli e particelle diverse

(**) Aziende con interventi su più misure

(***) Aziende con interventi su altri Distretti

Protocollo domanda	AZIENDA	SUP. RICHIESTA	SUP. AUTORIZZABILE	CONTRIBUTO
311	PETRUZZI ANTONIO	1,07 Ha	1,00 Ha	€ 600,00
335	CANNOLETTA ADDOLORATA	2,19 Ha	2,00 Ha	€ 1.200,00
336	TRENTA PIETRO (**) (*)	4,71 Ha	2,00 Ha	€ 1.200,00
364	URSO CARLO	2,00 Ha	2,00 Ha	€ 1.200,00
375	RIZZO ORNELLA (1)	2,00 Ha	0,80 Ha	€ 480,00
404	SOC. AGR. LI BAGNATI S.S.	2,00 Ha	2,00 Ha	€ 1.200,00
405	CANNOLETTA VITTORIO (2)	5,09 Ha	2,00 Ha	€ 1.200,00
416	BONFRATE MICHELE (***)	0,60 Ha	0,50 Ha	€ 300,00
440	TARANTINI ANNUNZIATO (**) (3)	1,34 Ha	1,00 Ha	€ 600,00
450	STABILE ORIETTA TERESA (**) (4)	2,00 Ha	2,00 Ha	€ 1.200,00
467	VERGINE GIUSEPPE (5)	2,00 Ha	1,90 Ha	€ 1.140,00
477	COLACI ANNA	2,00 Ha	2,00 Ha	€ 1.200,00
478	PRONTERA RENATO (6)	2,00 Ha	1,90 Ha	€ 1.140,00
479	COSTA ANTONIO (7)	2,00 Ha	2,00 Ha	€ 1.200,00
480	TARANTINI MAURO (**)	2,00 Ha	2,00 Ha	€ 1.200,00
486	D'ERASMO PIETRO (8)	2,00 Ha	1,50 Ha	€ 900,00
502	SICURO ANDREA	2,00 Ha	2,00 Ha	€ 1.200,00
512	PETRACCA FILIPPO (9)	2,00 Ha	1,00 Ha	€ 600,00
513	RIZZO ADRIANA	2,00 Ha	2,00 Ha	€ 1.200,00
514	MALAZZINI LUCA (**)	2,00 Ha	2,00 Ha	€ 1.200,00
519	BEVILACQUA VITO	1,15 Ha	1,15 Ha	€ 690,00
			34,75 Ha	€ 20.850,00

(1) La superficie dell'azienda **Rizzo Ornella** è stata ridotta in quanto l'appezzamento sito in agro di Lecce, foglio 98 particelle 162 non risulta in conduzione in quanto non inserita nel fascicolo aziendale. Per la particella 318 si è considerata la superficie utile di 0,80 ha come da fascicolo aziendale ed è ammessa con riserva di integrare fascicolo aziendale aggiornato, ortofoto aggiornata con delimitazione delle particelle interessate all'intervento (da SIT Puglia) e visura catastale, aggiornata e copia del titolo di proprietà, di possesso e/o di conduzione (atto di proprietà, contratto di affitto o di comodato registrati ai sensi delle vigenti norme o altra documentazione comprovante il titolo) dei terreni interessati o dichiarazione, redatta ai sensi degli art. 46 e 47 del Testo Unico del 28/12/2000 n. 445, attestante tali titoli;

- (2) L'azienda **Cannoletta Vittorio** è ammessa con riserva di integrare con le visure catastali aggiornate.
- (3) La superficie dell'azienda **Tarantini Annunziato** è stata ridotta in quanto si è considerata la superficie utile come da fascicolo aziendale e si ammette con riserva di integrare visure catastali aggiornate e fotocopia non autenticata di un documento di identità o di riconoscimento equipollente del richiedente, in corso di validità per l'ALLEGATO 2.
- (4) L'azienda **Stabile Orietta Teresa** è ammessa con riserva di integrare fotocopia non autenticata di un documento di identità o di riconoscimento equipollente del richiedente, in corso di validità per l'ALLEGATO 1 e 2.
- (5) La superficie dell'azienda **Vergine Giuseppe** è stata ridotta in quanto la particella 385 in agro di Lecce, foglio 112 non risulta in conduzione in quanto non inserita nel fascicolo aziendale.
- (6) La superficie dell'azienda **Prontera Renato** è stata ridotta in quanto è stata considerata la superficie utile come da fascicolo aziendale.
- (7) La superficie utile della particella 112 foglio 75 agro di Lecce dell'azienda **Costa Antonio** è di 0,28 Ha, in quanto presenta aree sottoposte a vincolo pascoli naturali del PPTR.
- (8) La superficie dell'azienda **D'Erasmus Pietro** è stata ridotta in quanto è stata considerata la superficie utile come da fascicolo aziendale.
- (9) La superficie dell'azienda **Petracca Filippo** è stata ridotta in quanto gli appezzamenti siti in agro di Lecce, foglio 67 particelle 34-108 e foglio 56 particella 335 hanno una superficie inferiore a 0,5 Ha.

AZIENDE ESCLUSE

Protocollo domanda	AZIENDA	CATASTO TERRENI	F.LO	P.LA	SUP. RICHIESTA	NOTE
483	MANCA RAFFAELE	LECCE	53	17	2,00 Ha	l'appezzamento ricade nell'area protetta Parco Naturale Regionale Bosco E Paludi Di Rauccio
487	GERVASI ASSUNTA	LECCE	55 99	479 67	2,00 Ha	Gli appezzamenti non risultano in conduzione in quanto non presenti in fascicolo aziendale

Misura 3: REALIZZAZIONE DI AREE DI RIFUGIO IN TERRITORIO A CACCIA PROGRAMMATA

(**) Aziende con interventi su più misure

Protocollo domanda	AZIENDA	TIPO DI INTERVENTO	SUP. RICHIESTA	SUP. AUTORIZZABILE	CONTRIBUTO
336	TRENTA PIETRO (**)	AZIONE 2: Mantenimento dei residui colturali, paglie e stoppie, delle colture cerealicole	5,00 Ha	5,00 Ha	€ 500,00
430	PASTORE LAURA	AZIONE 1 intervento 3.1: realizzazione di piccole aree/fasce boscate di tipo LINEARE FILA SINGOLA	150 ml	150 ml	€ 1.500,00
441	TARANTINI ANNUNZIATO (**)(1)	AZIONE 1 intervento 3.1: realizzazione di piccole aree/fasce boscate di tipo LINEARE FILA DOPPIA	100 ml	100 ml	€ 1.500,00
445	RUGGIO MASSIMO	AZIONE 1 intervento 3.1: realizzazione di piccole aree/fasce boscate di tipo LINEARE FILA SINGOLA	130 ml	130 ml	€ 1.300,00
446	PAGLIALUNGA ALFREDO (2)	AZIONE 1 intervento 3.1: realizzazione di piccole aree/fasce boscate di tipo LINEARE FILA DOPPIA	150 ml	75 ml	€ 1.125,00
447	CARDONE (3) GIOVANNA	AZIONE 1 intervento 3.1: realizzazione di piccole aree/fasce boscate di tipo LINEARE FILA DOPPIA	150 ml	75 ml	€ 1.125,00
449	CANNOLETTA DANIELE (4)	AZIONE 1 intervento 3.1: realizzazione di piccole aree/fasce boscate di tipo LINEARE FILA SINGOLA	150 ml	150 ml	€ 1.500,00
450	STABILE ORIETTA TERESA (**)(5)	AZIONE 1 intervento 3.1: realizzazione di piccole aree/fasce boscate di tipo LINEARE FILA SINGOLA	150 ml	150 ml	€ 1.500,00

Protocollo domanda	AZIENDA	TIPO DI INTERVENTO	SUP. RICHIESTA	SUP. AUTORIZZABILE	CONTRIBUTO
452	TOSCANO MARIETTA (6)	AZIONE 1 intervento 3.1: realizzazione di piccole aree/fasce boscate di tipo LINEARE FILA SINGOLA	150 ml	150 ml	€ 1.500,00
480	TARANTINI MAURO (**)	AZIONE 1 intervento 3.1: realizzazione di piccole aree/fasce boscate di tipo LINEARE FILA SINGOLA	150 ml	150 ml	€ 1.500,00
514	MALAZZINI LUCA (**)	AZIONE 1 intervento 3.1: realizzazione di piccole aree/fasce boscate di tipo LINEARE FILA SINGOLA	150 ml	150 ml	€ 1.500,00
514	MALAZZINI LUCA (**)	AZIONE 2: Mantenimento dei residui colturali, paglie e stoppie, delle colture cerealicole	5,00 Ha	5,00 Ha	€ 500,00
	AZIONE 1 intervento 3.1: Realizzazione di piccole aree/fasce boscate di tipo LINEARE a fila singola			1030 ml	€ 10.300,00
	AZIONE 1 intervento 3.1: Realizzazione di piccole aree/fasce boscate di tipo LINEARE a fila doppia			250 ml	€ 3.750,00
	AZIONE 2: Mantenimento dei residui colturali, paglie e stoppie, delle colture cerealicole			10 Ha	€ 1.000,00
					€ 15.050,00

- (1) L'azienda **Tarantini Annunziato** è ammessa con riserva di visure catastali aggiornate e fotocopia non autenticata di un documento di identità o di riconoscimento equipollente del richiedente, in corso di validità per l'ALLEGATO 2.
- (2) La superficie dell'azienda **Paglialunga Alfredo** è stata ridotta in quanto si è considerato i 75 ml di siepe a fila doppia come indicato nella relazione.
- (3) La superficie dell'azienda **Cardone Giovanna** è stata ridotta in quanto si è considerato i 75 ml di siepe a fila doppia come indicato nella relazione.
- (4) L'azienda **Cannoletta Daniele** è ammessa con riserva di integrare la visura catastale aggiornata.
- (5) L'azienda **Stabile Orietta Teresa** è ammessa con riserva di integrare fotocopia non autenticata di un documento di identità o di riconoscimento equipollente del richiedente, in corso di validità per l'ALLEGATO 1 e 2.
- (6) L'azienda **Toscano Marietta** è ammessa con riserva di integrare fotocopia non autenticata di un documento di identità o di riconoscimento equipollente del richiedente, in corso di validità per l'ALLEGATO 1 e 2.

Misura 4: REALIZZAZIONE DI SUPERFICI BOScate IN TERRITORIO A CACCIA PROGRAMMATA

Protocollo domanda	AZIENDA	SUP. RICHIESTA	SUP. AUTORIZZABILE	CONTRIBUTO
423	FONDAZIONE LAC O LE MON (1)	5000 mq	4000 mq	€ 4.000,00

- (1) La superficie dell'azienda **Fondazione Lac O Le Mon** è stata ridotta considerando la presenza di un'area boscata che è stata esclusa.



A.T.C. PROVINCIA DI LECCE
Il Segretario Tesoriere
Dott. Piero MALORGIO

DISTRETTO EST

A.T.C. Provincia di Lecce

- 7 MAG 2024

POSTA IN ARRIVO

Misura 1: REALIZZAZIONE COLTURE A PERDERE
IN ZONE PROTETTE DI INIZIATIVA PUBBLICA
(OASI DI PROTEZIONE E ZONE DI RIPOPOLAMENTO E CATTURA)

(*) Azienda con interventi su fogli e particelle diverse
 (***) Aziende con interventi su altri Distretti

Protocollo domanda	AZIENDA	SUP. RICHIESTA	SUP. AUTORIZZABILE	CONTRIBUTO
416	GIANNONE ANTONIO	2,89 Ha	2,50 Ha	€ 1.500,00
484	BONFRATE MICHELE (*) (***)	0,79 Ha	0,60 Ha	€ 360,00
			3,1 Ha	€ 1.860,00

IN TERRITORIO A CACCIA PROGRAMMATA

(*) Azienda con interventi su fogli e particelle diverse
 (**) Aziende con interventi su più misure
 (***) Aziende con interventi su altri Distretti

Protocollo domanda	AZIENDA	SUP. RICHIESTA	SUP. AUTORIZZABILE	CONTRIBUTO
312	POLIMENO ANTONIO	0,95 Ha	0,95 Ha	€ 570,00
316	FRASSANITO MARIA GIUSEPPINA (1)	1,00 Ha	1,00 Ha	€ 600,00
348	FERRARO GIUSEPPE (2)	1,09 Ha	0,70 Ha	€ 420,00
358	RIZZELLI ENRICO LUIGI (3)	2,57 Ha	2,00 Ha	€ 1.200,00
361	RUSSO ANNA	2,06 Ha	2,00 Ha	€ 1.200,00
362	CORICCIATI GAETANO (**)	2,00 Ha	1,90 Ha	€ 1.140,00
369	CHIRIATTI PASQUALE	1,42 Ha	1,30 Ha	€ 780,00
370	STANCA LUIGI	1,89 Ha	1,89 Ha	€ 1.134,00
384	GIANNACHI FRANCESCO GIOVANNI (*)	1,59 Ha	1,50 Ha	€ 900,00
393	PALANO GIACOMO JOANNES	2,82 Ha	2,00 Ha	€ 1.200,00
394	TOMMASI LUIGI	1,89 Ha	1,80 Ha	€ 1.080,00
407	CIRCHETTA COSIMO DAMIANO	2,20 Ha	2,00 Ha	€ 1.200,00
413	COLUCCIA MARIANGELA	2,00 Ha	2,00 Ha	€ 1.200,00
416	BONFRATE MICHELE (*) (***) (4)	1,17 Ha	1,10 Ha	€ 660,00
425	GEMMA ANTONIO (*) (**) (5)	2,22 Ha	1,90 Ha	€ 1.140,00
426	GRECO PANTALEO	1,51 Ha	1,50 Ha	€ 900,00
427	DE DONNO AUGUSTO GIUSEPPE ANDREA (**)	2,59 Ha	2,00 Ha	€ 1.200,00
442	SCHIATTINO ANGELO	2,10 Ha	2,00 Ha	€ 1.200,00
453	DE LUCA MARIA LUCIA (6)	1,79 Ha	0,70 Ha	€ 420,00
471	DE LORENZO ANTONIO	2,28 Ha	2,00 Ha	€ 1.200,00
474	DE LUME' NICOLA	0,90 Ha	0,85 Ha	€ 510,00
496	GRECO SALVATORE PANTALEO	2,06 Ha	2,00 Ha	€ 1.200,00
515	SANZÒ ARTURO	1,53 Ha	1,50 Ha	€ 900,00
			36,59 Ha	€ 21.954,00

(1) L'azienda **Frassanito Maria Giuseppina** è ammessa con riserva di integrare ALLEGATO 2:

In caso di comproprietà, affitto, usufrutto, comodato o altre forme di possesso, dichiarazione dei comproprietari o proprietari del fondo comprovante:

- autorizzazione ad eseguire gli impianti e gli interventi richiesti;
- dichiarazione di accettazione dei vincoli e degli obblighi derivanti;

- c. autorizzazione al pagamento delle provvidenze richieste;
- d. dichiarazione di non responsabilità dell'A.T.C. Provincia di Lecce per eventuali infrazioni e/o inadempienze commesse nella realizzazione dei lavori e delle opere e da ogni responsabilità conseguente ad eventuali danni che, per effetto dell'esecuzione e della gestione dell'impianto o dell'intervento, dovessero essere arrecati a persone o a beni pubblici o privati.
- (2) La superficie dell'azienda **Ferraro Giuseppe** è stata ridotta in quanto l'appezzamento sito in agro di Ortelle, foglio 4 particella 67 ha una superficie inferiore a 0,5 Ha.
- (3) L'appezzamento dell'azienda **Rizzelli Enrico Luigi** nel territorio di Ortelle foglio 2 particelle 49 e 95 sono escluse avendo una superficie inferiore a 0,5 Ha.
- (4) La superficie dell'azienda **Bonfrate Michele** è stata ridotta per la presenza di aree non coltivabili.
- (5) L'azienda **Gemma Antonio** è ammessa con riserva di integrare visura catastale aggiornata e ALLEGATO 2 in caso di comproprietà, affitto, usufrutto, comodato o altre forme di possesso, dichiarazione dei comproprietari o proprietari del fondo comprovante:

- a. autorizzazione ad eseguire gli impianti e gli interventi richiesti;
- b. dichiarazione di accettazione dei vincoli e degli obblighi derivanti;
- c. autorizzazione al pagamento delle provvidenze richieste;
- d. dichiarazione di non responsabilità dell'A.T.C. Provincia di Lecce per eventuali infrazioni e/o inadempienze commesse nella realizzazione dei lavori e delle opere e da ogni responsabilità conseguente ad eventuali danni che, per effetto dell'esecuzione e della gestione dell'impianto o dell'intervento, dovessero essere arrecati a persone o a beni pubblici o privati
- (6) La superficie dell'azienda **De Luca Maria Lucia** è stata ridotta in quanto nel territorio di Ortelle foglio 2 le particelle 148 e 342 hanno una superficie inferiore a 0,5 Ha e nel territorio di Poggiardo foglio 16 la particella 68 rientra nell'azienda Faunistica Venatoria "LA FALCA".

AZIENDE ESCLUSE

(*) Azienda con interventi su fogli e particelle diverse

(**) Aziende con interventi su altri Distretti

Protocollo domanda	AZIENDA	CATASTO TERRENI	F.LO	P.LA	SUP. RICHIESTA	NOTE
363	NUZZO SILVANA (*) (***)	CASTRO DISO	9 21	78, 79, 81, 82, 258 311,315	0,52 Ha	Gli appezzamenti hanno una superficie minore di 0,5 Ha

Misura 2: REALIZZAZIONE DI FONTI DI ABBEVERAGGIO IN TERRITORIO A CACCIA PROGRAMMATA

(**) Aziende con interventi su più misure

Protocollo domanda	AZIENDA	SUP. RICHIESTA	SUP. AUTORIZZABILE	CONTRIBUTO
455	MARIANO FABIO (**) (1)	5 mq	5 mq	€ 100,00
507	DE DONNO AUGUSTO GIUSEPPE ANDREA (**)	100 mq	30 mq	€ 600,00
518	CALÒ ANNA	30 mq	30 mq	€ 600,00
			65 mq	€ 1.300,00

(1) Per l'azienda **Mariano Fabio** si è proceduto a sopralluogo, effettuato in data 23 aprile 2024, e alla stesura di una relazione descrittiva in allegato (ALLEGATO A).

AZIENDE ESCLUSE

(*) Azienda con interventi su fogli e particelle diverse

Protocollo domanda	AZIENDA	CATASTO TERRENI	F.LO	P.LA	SUP. RICHIESTA	NOTE
461	DIMITRI EMANUELE (*) (***)	CORIGLIANO	21	544	6 Mq	Le caratteristiche del sito dove si intende realizzare la pozza non consentono l'adeguamento della stessa alle prescrizioni del bando. Si è proceduto a sopralluogo, effettuato in data 23 aprile 2024, e alla stesura di una relazione descrittiva in allegato (ALLEGATO B)

A.T.C. Provincia di Lecce

- 7 MAG 2024

POSTA IN ARRIVO

- 7 MAG 2024

POSTA IN ARRIV

Misura 3: REALIZZAZIONE DI AREE DI RIFUGIO

IN ZONE PROTETTE DI INIZIATIVA PUBBLICA

(OASI DI PROTEZIONE E ZONE DI RIPOPOLAMENTO E CATTURA)

Protocollo domanda	AZIENDA	TIPO DI INTERVENTO	SUP. RICHIESTA	SUP. AUTORIZZABILE	CONTRIBUTO
412	RIZZO LAURA	AZIONE 1 intervento 3.1: realizzazione di piccole aree/fasce boscate di tipo LINEARE FILA SINGOLA	200 ml	200 ml	€ 2.000,00
	AZIONE 1 intervento 3.1: Realizzazione di piccole aree/fasce boscate di tipo LINEARE a fila singola			200 ml	€ 2.000,00

IN TERRITORIO A CACCIA PROGRAMMATA

(*) Azienda con interventi su fogli e particelle diverse

(**) Aziende con interventi su più misure

(***) Aziende con interventi su altri Distretti

Protocollo domanda	AZIENDA	TIPO DI INTERVENTO	SUP. RICHIESTA	SUP. AUTORIZZABILE	CONTRIBUTO
362	CORICCIATI GAETANO (**)	AZIONE 2: Mantenimento dei residui colturali, paglie e stoppie, delle colture cerealicole	2,00 Ha	2,00 Ha	€ 200,00
425	GEMMA ANTONIO (**) (1)	AZIONE 2: Mantenimento dei residui colturali, paglie e stoppie, delle colture cerealicole	1,72 Ha	1,00 Ha	€ 100,00
458	MARIANO FABIO (**) (2)	AZIONE 1 intervento 3.1: realizzazione di piccole aree/fasce boscate di tipo LINEARE FILA SINGOLA	171 ml	70 ml	€ 700,00
460	DIMITRI EMANUELE (**)	AZIONE 1 intervento 3.1: realizzazione di piccole aree/fasce boscate di tipo LINEARE FILA SINGOLA	105 ml	105 ml	€ 1.050,00
494	LEZZI VINCENZO ANTONIO	AZIONE 2: Mantenimento dei residui colturali, paglie e stoppie, delle colture cerealicole	8,47 Ha	5,00 Ha	€ 500,00
503	SPECCHIA FRANCESCO (*) (3)	AZIONE 2: Mantenimento dei residui colturali, paglie e stoppie, delle colture cerealicole	3,40 Ha	3,30 Ha	€ 330,00
509	DANIELI GIUSEPPE	AZIONE 1 intervento 3.1: realizzazione di piccole aree/fasce boscate di tipo LINEARE FILA SINGOLA	150 ml	150 ml	€ 1.500,00
	AZIONE 1 intervento 3.1: Realizzazione di piccole aree/fasce boscate di tipo LINEARE a fila singola			325 ml	€ 3.250,00
	AZIONE 2: Mantenimento dei residui colturali, paglie e stoppie, delle colture cerealicole			11,30 Ha	€ 1.130,00
					€ 4.380,00

(1) L'appezzamento dell'azienda **Gemma Antonio** nel territorio di Sternatia foglio 3 particelle 134 e 135 sono escluse avendo una superficie inferiore a 1,0 Ha.

(2) La superficie dell'azienda **Mariano Fabio** è ridotta in quanto coincidente con la richiesta della Misura 4, si è proceduto a sopralluogo, effettuato in data 23 aprile 2024, e alla stesura di una relazione descrittiva in allegato (ALLEGATO A).

(3) L'azienda **Specchia Francesco** è ammessa con riserva di integrare fotocopia non autenticata di un documento di identità o di riconoscimento equipollente in corso di validità del sig. D'Amico Francesco e fascicolo aziendale, in quanto le particelle 7 e 171 foglio 11 nel Comune di Corigliano D'Otranto non vengono riportate.

Misura 4: REALIZZAZIONE DI SUPERFICI BOScate
IN TERRITORIO A CACCIA PROGRAMMATA

(**) Aziende con interventi su più misure

Protocollo domanda	AZIENDA	SUP. RICHIESTA	SUP. AUTORIZZABILE	CONTRIBUTO
457	MARIANO FABIO (**)(1)	5318 mq	4000 mq	€ 4.000,00

(1) La superficie dell'azienda **Mariano Fabio** è stata ridotta per la presenza di un area boscata esistente, si è proceduto a sopralluogo, effettuato in data 23 aprile 2024, e alla stesura di una relazione descrittiva in allegato (ALLEGATO A).

ESCLUSE

(**) Aziende con interventi su più misure

Protocollo domanda	AZIENDA	CATASTO TERRENI	F.LO	P.LA	SUP. RICHIESTA	NOTE
459	DIMITRI EMANUELE (**)	CORIGLIANO	21	544	1691 Mq	La superficie boscata da realizzare è inferiore a quella minima prescritta nel bando, si è proceduto a sopralluogo effettuato in data 23 aprile 2024 e alla stesura di una relazione descrittiva in allegato (ALLEGATO B).

A.T.C. Provincia di Lecce
 - 7 MAG 2024
 POSTA IN ARRIVO

A.T.C. PROVINCIA DI LECCE
 Il Segretario Tesoriere
 Dott. Piero MALORGIO

DISTRETTO OVEST

Misura 1: REALIZZAZIONE COLTURE A PERDERE IN ZONE PROTETTE DI INIZIATIVA PUBBLICA (OASI DI PROTEZIONE E ZONE DI RIPOPOLAMENTO E CATTURA)

(*) Azienda con interventi su fogli e particelle diverse

Protocollo domanda	AZIENDA	SUP. RICHIESTA	SUP. AUTORIZZABILE	CONTRIBUTO
360	SOCIETA' SEMPLICE AZIENDA AGRICOLA S. GIUSEPPE DA COPERTINO DI MELE ROBERTO	2,28 Ha	2,20 Ha	€ 1.320,00
388	GIACCARI ANTONIO (*)	0,78 Ha	0,70 Ha	€ 420,00
443	PANZANARO GIOVANNI (1)	2,90 Ha	2,50 Ha	€ 1.500,00
			5,40 Ha	€ 3.240,00

(1) L'azienda **Panzanaro Giovanni** è ammessa con riserva di integrare copia del titolo di proprietà, di possesso e/o di conduzione (atto di proprietà, contratto di affitto o di comodato registrati ai sensi delle vigenti norme o altra documentazione comprovante il titolo) dei terreni interessati o dichiarazione, redatta ai sensi degli art. 46 e 47 del Testo Unico del 28/12/2000 n. 445, attestante tali titoli, visura catastale aggiornata e l'ALLEGATO 2, in caso di comproprietà, affitto, usufrutto, comodato o altre forme di possesso, dichiarazione dei comproprietari o proprietari del fondo comprovante:

- a. autorizzazione ad eseguire gli impianti e gli interventi richiesti;
- b. dichiarazione di accettazione dei vincoli e degli obblighi derivanti;
- c. autorizzazione al pagamento delle provvidenze richieste;
- d. dichiarazione di non responsabilità dell'A.T.C. Provincia di Lecce per eventuali infrazioni e/o inadempienze commesse nella realizzazione dei lavori e delle opere e da ogni responsabilità conseguente ad eventuali danni che, per effetto dell'esecuzione e della gestione dell'impianto o dell'intervento, dovessero essere arrecati a persone o a beni pubblici o privati (ALLEGATO 2).

IN TERRITORIO A CACCIA PROGRAMMATA

(*) Azienda con interventi su fogli e particelle diverse

(**) Aziende con interventi su più misure

Protocollo domanda	AZIENDA	SUP. RICHIESTA	SUP. AUTORIZZABILE	CONTRIBUTO
326	MAIORANO PIERO	2,00 Ha	2,00 Ha	€ 1.200,00
345	MINERVA EMANUELE (**)	2,80 Ha	2,00 Ha	€ 1.200,00
387	MEGA MARIA	1,62 Ha	1,50 Ha	€ 900,00
388	GIACCARI ANTONIO	1,45 Ha	1,40 Ha	€ 840,00
428	AZ. AGRITURISTICA LA CONTESSA	2,00 Ha	2,00 Ha	€ 1.200,00
437	CASTO MARIA	2,00 Ha	2,00 Ha	€ 1.200,00
448	GRECO SONIA	2,00 Ha	2,00 Ha	€ 1.200,00
454	ASTUTO ANTONIO (**)	2,00 Ha	2,00 Ha	€ 1.200,00
456	AZ. AGR. MASS. LA FICA DEI F.LLI SCHITO	2,00 Ha	2,00 Ha	€ 1.200,00
481	GRECO ELEONORA	2,00 Ha	2,00 Ha	€ 1.200,00
501	MANDORINO PIERLUIGI (*)	2,31 Ha	2,00 Ha	€ 1.200,00
			20,9 Ha	€ 12.540,00

A.T.C. Provincia di Lecce

- 7 MAG 2024

POSTA IN ARRIVO

 **A.T.C. PROVINCIA DI LECCE**
Il Segretario Tesoriere
Dott. Piero MALORGIO

Misura 2: REALIZZAZIONE DI FONTI DI ABBEVERAGGIO**IN TERRITORIO A CACCIA PROGRAMMATA
AZIENDE ESCLUSE**

(**) Aziende con interventi su più misure

Protocollo domanda	AZIENDA	CATASTO TERRENI	F.LO	P.LA	SUP. RICHIESTA	NOTE
345	MINERVA EMANUELE (**)	ALEZIO	15	270, 87	Non indicato	Rinuncia

Misura 3: REALIZZAZIONE DI AREE DI RIFUGIO**IN ZONE PROTETTE DI INIZIATIVA PUBBLICA
(OASI DI PROTEZIONE E ZONE DI RIPOPOLAMENTO E CATTURA)**

Protocollo domanda	AZIENDA	TIPO DI INTERVENTO	SUP. RICHIESTA	SUP. AUTORIZZABILE	CONTRIBUTO
473	MARTIRIGGIANO PANTALEO	AZIONE 1 intervento 3.1: realizzazione di piccole aree/fasce boscate di tipo LINEARE	200 ml	200 ml	€ 2.000,00

IN TERRITORIO A CACCIA PROGRAMMATA

(**) Aziende con interventi su più misure

Protocollo domanda	AZIENDA	TIPO DI INTERVENTO	SUP. RICHIESTA	SUP. AUTORIZZABILE	CONTRIBUTO
327	DE RICCARDIS SERGIO	AZIONE 1 intervento 3.1: realizzazione di piccole aree/fasce boscate di tipo LINEARE	150 ml	150 ml	€ 1.500,00
454	ASTUTO ANTONIO (**)	AZIONE 1 intervento 3.1: realizzazione di piccole aree/fasce boscate di tipo LINEARE	150 ml	150 ml	€ 1.500,00
	AZIONE 1 intervento 3.1: Realizzazione di piccole aree/fasce boscate di tipo LINEARE a fila singola			300 ml	€ 3.000,00

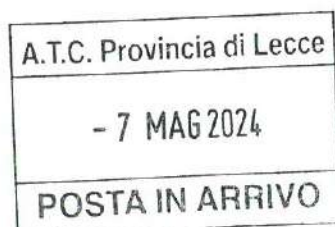

 A.T.C. PROVINCIA DI LECCE
Il Segretario - Tesoriere
Dott. Piero MALORGIO

DISTRETTO SUD

A.T.C. Provincia di Lecce

- 7 MAG 2024

POSTA IN ARRIVO

Misura 1: REALIZZAZIONE COLTURE A PERDERE

IN ZONE PROTETTE DI INIZIATIVA PUBBLICA

(OASI DI PROTEZIONE E ZONE DI RIPOPOLAMENTO E CATTURA)

(*) Azienda con interventi su fogli e particelle diverse

Protocollo domanda	AZIENDA	SUP. RICHIESTA	SUP. AUTORIZZABILE	CONTRIBUTO
315	SALENTO ALIMENTARI E SERVIZI S.R.L.	2,26 Ha	2,20 Ha	€ 1.320,00
371	DIGIUSEPPE ANTONIO (*)	1,00 Ha	1,00 Ha	€ 600,00
			3,20 Ha	€ 1.920,00

IN TERRITORIO A CACCIA PROGRAMMATA

(*) Azienda con interventi su fogli e particelle diverse

(**) Aziende con interventi su più misure

	AZIENDA	SUP. RICHIESTA	SUP. AUTORIZZABILE	CONTRIBUTO
332	QUINTA GENERAZIONE SOC. AGR.	2,00 Ha	2,00 Ha	€ 1.200,00
339	VERARDO GIOVANNI (1)	1,36 Ha	0,75 Ha	€ 450,00
349	BORRELLO ANTONIO	2,55 Ha	2,00 Ha	€ 1.200,00
351	PONZETTA VITANTONIO (2)	2,49 Ha	1,70 Ha	€ 1.020,00
371	DIGIUSEPPE ANTONIO (*)	2,35 Ha	1,50 Ha	€ 900,00
382	CAPPELLI DONATO (3)	1,31 Ha	1,00 Ha	€ 600,00
397	CONTALDO FABRIZIO (4)	0,66 Ha	0,50 Ha	€ 300,00
399	RATANO DONATO	2,00 Ha	2,00 Ha	€ 1.200,00
403	FERRAZZI CHIARA	2,00 Ha	2,00 Ha	€ 1.200,00
438	COSI ADDOLORATA PALMA	2,00 Ha	2,00 Ha	€ 1.200,00
444	VILLANI LORENZO	2,00 Ha	2,00 Ha	€ 1.200,00
451	DE NICOLI MASSIMO	1,96 Ha	1,90 Ha	€ 1.140,00
462	CERFEDA GIACOMO (**) (5)	0,74 Ha	0,60 Ha	€ 360,00
464	COLELLA LEONARDA	2,27 Ha	2,00 Ha	€ 1.200,00
465	LIA ALBERTO FRANCESCO (**) (6)	1,72 Ha	1,70 Ha	€ 1.020,00
470	PISANELLO ANTONIO QUINTINO (*) (**) (7)	2,46 Ha	2,00 Ha	€ 1.200,00
472	GIORGIANI VITANTONIO	1,80 Ha	1,80 Ha	€ 1.080,00
475	MACCULI LUIGIA (*) (8)	1,84 Ha	1,75 Ha	€ 1.050,00
476	BELLO DAVIDE (**) (9)	0,73 Ha	0,70 Ha	€ 420,00
482	CACCIATORE MARIA TERESA (10)	2,51 Ha	2,00 Ha	€ 1.200,00
495	LUCA ROBERTO (11)	1,27 Ha	1,20 Ha	€ 720,00
500	GUBELLO VALERIO	2,11 Ha	2,00 Ha	€ 1.200,00
506	DE SALVO FRANCESCO	2,61 Ha	2,00 Ha	€ 1.200,00
			37,10 Ha	€ 22.260,00

(1) La superficie dell'azienda **Verardo Giovanni** sita in agro di Presicce-Acquarica, foglio 19 particelle 49 e foglio 20 particella 330 non sono state considerate in quanto hanno una superficie inferiore a 0,5 Ha.

(2) La superficie dell'azienda **Ponzetta Vitoantonio** sita in agro di Salve, foglio 14 particelle 67, 70, 139, è stata ridotta per la presenza di aree non coltivabili.

(3) La superficie dell'azienda **Cappelli Donato** sita in agro di Tricase, foglio 32 particelle 719, 722 è stata esclusa in quanto è

inferiore a 0,5 Ha

(4) La superficie dell'azienda **Contaldo Fabrizio** sita in agro di Andrano, foglio 2 particelle 85 è stata esclusa in quanto la superficie è inferiore a 0,5 Ha

(5) La superficie dell'azienda **Cerfeda Giacomo** sita in agro di Diso, foglio 13 particella 253, è stata ridotta per la presenza di aree non coltivabili.

(6) L'azienda **Macculi Luigia** è ammessa con riserva di integrare copia del titolo di proprietà, di possesso e/o di conduzione (atto di proprietà, contratto di affitto o di comodato registrati ai sensi delle vigenti norme o altra documentazione comprovante il titolo) dei terreni interessati o dichiarazione, redatta ai sensi degli art. 46 e 47 del Testo Unico del 28/12/2000 n. 445, attestante tali titoli; l'ALLEGATO 2 In caso di comproprietà, affitto, usufrutto, comodato o altre forme di possesso, dichiarazione dei comproprietari o proprietari del fondo comprovante:

- autorizzazione ad eseguire gli impianti e gli interventi richiesti;
- dichiarazione di accettazione dei vincoli e degli obblighi derivanti;
- autorizzazione al pagamento delle provvidenze richieste;
- dichiarazione di non responsabilità dell'A.T.C. Provincia di Lecce per eventuali infrazioni e/o inadempienze commesse

nella realizzazione dei lavori e delle opere e da ogni responsabilità conseguente ad eventuali danni che, per effetto dell'esecuzione e della gestione dell'impianto o dell'intervento, dovessero essere arrecati a persone o a beni pubblici o privati (ALLEGATO 2); e Ortofoto aggiornata con delimitazione delle particelle interessate all'intervento (da SIT Puglia) e visura catastale aggiornata;

(7) L'azienda **Cacciatore Maria Teresa** è ammessa con riserva di integrare Copia del titolo di proprietà, di possesso e/o di conduzione (atto di proprietà, contratto di affitto o di comodato registrati ai sensi delle vigenti norme o altra documentazione comprovante il titolo) dei terreni interessati o dichiarazione, redatta ai sensi degli art. 46 e 47 del Testo Unico del 28/12/2000 n. 445, attestante tali titoli.

(8) L'azienda **Luca Roberto** è ammessa con riserva di integrare copia del titolo di proprietà, di possesso e/o di conduzione (atto di proprietà, contratto di affitto o di comodato registrati ai sensi delle vigenti norme o altra documentazione comprovante il titolo) dei terreni interessati o dichiarazione, redatta ai sensi degli art. 46 e 47 del Testo Unico del 28/12/2000 n. 445, attestante tali titoli; e ALLEGATO 2 in caso di comproprietà, affitto, usufrutto, comodato o altre forme di possesso, dichiarazione dei comproprietari o proprietari del fondo comprovante:

- autorizzazione ad eseguire gli impianti e gli interventi richiesti;
- dichiarazione di accettazione dei vincoli e degli obblighi derivanti;
- autorizzazione al pagamento delle provvidenze richieste;
- dichiarazione di non responsabilità dell'A.T.C. Provincia di Lecce per eventuali infrazioni e/o inadempienze commesse

nella realizzazione dei lavori e delle opere e da ogni responsabilità conseguente ad eventuali danni che, per effetto dell'esecuzione e della gestione dell'impianto o dell'intervento, dovessero essere arrecati a persone o a beni pubblici o privati (ALLEGATO 2).

AZIENDE ESCLUSE

(*) Azienda con interventi su fogli e particelle diverse

(***) Aziende con interventi su altri Distretti

Protocollo domanda	AZIENDA	CATASTO TERRENI	F.LO	P.LA	SUP. RICHIESTA	NOTE
363	NUZZO SILVANA (*) (***)	DISO	21	311, 315	Mq	Gli appezzamenti hanno una superficie inferiore a 0,5 Ha

Misura 2: REALIZZAZIONE DI FONTI DI ABBEVERAGGIO IN TERRITORIO A CACCIA PROGRAMMATA

(**) Aziende con interventi su più misure

Protocollo domanda	AZIENDA	SUP. RICHIESTA	SUP. AUTORIZZABILE	CONTRIBUTO
476	BELLO DAVIDE (**) (1)	60 mq	30 mq	€ 600,00
435	MASTRIA COSIMO ANTONIO (**)	20 mq	20 mq	€ 400,00
			50 mq	€ 1.000,00

(1) Per l'azienda **Bello Davide** si è considerata la pozza da realizzarsi nell'agro di Alessano foglio 10 particella 50, in quanto ha un punteggio maggiore.

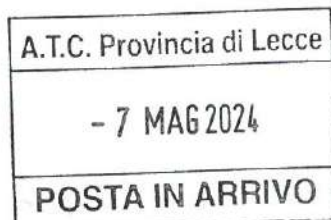

AZIENDE ESCLUSE

(**) Aziende con interventi su più misure

Protocollo domanda	AZIENDA	CATASTO TERRENI	F.LO	P.LA	SUP. RICHIESTA	NOTE
431	SERGI LUCIA (**)	CASTRIGNANO DEL CAPO	20	643	30 mq	Le caratteristiche del sito dove si intende realizzare la pozza non consente l'adeguamento dello stesso alle prescrizioni del bando. Si è proceduto al sopralluogo, effettuato in data 28 aprile 2024 e alla stesura di una relazione descrittiva in allegato (ALLEGATO C).
463	CERFEDA GIACOMO (**)	DISO	13	253	8 mq	Si esclude in quanto beneficiario di medesimi incentivi per il bando 2023 di codesto ATC.

Misura 3: REALIZZAZIONE DI AREE DI RIFUGIO IN TERRITORIO A CACCIA PROGRAMMATA

(**) Aziende con interventi su più misure

Protocollo domanda	AZIENDA	TIPO DI INTERVENTO	SUP. RICHIESTA	SUP. AUTORIZZABILE	CONTRIBUTO
431	SERGI LUCIA (**) (1)	AZIONE 1 intervento 3.1: realizzazione di piccole aree/fasce boscate di tipo LINEARE	173 ml	40 ml	€ 400,00
435	MASTRIA COSIMO ANTONIO (**)	AZIONE 1 intervento 3.1: realizzazione di piccole aree/fasce boscate di tipo LINEARE	150 ml	150 ml	€ 1.500,00
466	LIA ALBERTO FRANCESCO (**)	AZIONE 2: Mantenimento dei residui colturali, paglie e stoppie, delle colture cerealicole	3,16 ml	3,15 Ha	€ 315,00
470	PISANELLO ANTONIO QUINTINO (**)	AZIONE 1 intervento 3.1: realizzazione di piccole aree/fasce boscate di tipo LINEARE	150 ml	150 ml	€ 1.500,00
AZIONE 1 intervento 3.1: Realizzazione di piccole aree/fasce boscate di tipo LINEARE a fila singola				340 ml	€ 3.400,00
AZIONE 2: Mantenimento dei residui colturali, paglie e stoppie, delle colture cerealicole				3,15 Ha	€ 315,00
					€ 3.715,00

(1) La superficie dell'azienda **Sergi Lucia** è stata ridotta per la presenza del vincolo pascoli naturali del PPTR, si è proceduto a sopralluogo, effettuato in data 23 aprile 2024, e alla stesura di una relazione descrittiva in allegato (ALLEGATO C).

Misura 4: REALIZZAZIONE DI SUPERFICI BOScate IN TERRITORIO A CACCIA PROGRAMMATA AZIENDE ESCLUSE

A.T.C. PROVINCIA DI LECCE
Il Segretario - Tesoriere
Dott. Piero MALORGIO

(**) Aziende con interventi su più misure

Protocollo domanda	AZIENDA	CATASTO TERRENI	F.LO	P.LA	SUP. RICHIESTA	NOTE
421	SERGI LUCIA (**)	CASTRIGNANO DEL CAPO	20	643	1.571 Mq	L'area oggetto di intervento è inferiore alla superficie minima prevista dal bando, 2000 mq
429	CORVINO CLAUDIO (**)	RACALE	10	158	1.512 Mq	L'area oggetto di intervento è inferiore alla superficie minima prevista dal bando, 2000 mq
436	MASTRIA COSIMO ANTONIO (**)	TIGGIANO	2	923	981 Mq	L'area oggetto di intervento è inferiore alla superficie minima prevista dal bando, 2000 mq

A.T.C. Provincia di Lecce

- 7 MAG 2024

POSTA IN ARRIVO

La somma impegnata di euro 100.000,00 nel bando è stata ripartita in:

MISURA	DESCRIZIONE	Aree a Caccia Programmata	O.d.P + Z.R.C.
1	COLTURE A PERDERE	€ 30.000,00	€ 35.000,00
2	FONTI DI ABBEVERAGGIO	€ 5.000,00	€ 5.000,00
3	AREE DI RIFUGIO	€ 5.000,00	€ 10.000,00
4	SUPERFICI BOScate	€ 5.000,00	€ 5.000,00
		€ 45.000,00	€ 55.000,00

Le somme impegnate vengono equamente distribuite nei quattro distretti faunistici.

Totale delle somme impegnate in ogni singolo distretto e per ogni singola misura:

CACCIA PROGRAMMATA					
DISTRETTO	MISURA 1	MISURA 2	MISURA 3	MISURA 4	TOTALE
Nord	€ 7.500,00	€ 1.250,00	€ 1.250,00	€ 1.250,00	€ 11.250,00
Est	€ 7.500,00	€ 1.250,00	€ 1.250,00	€ 1.250,00	€ 11.250,00
Ovest	€ 7.500,00	€ 1.250,00	€ 1.250,00	€ 1.250,00	€ 11.250,00
Sud	€ 7.500,00	€ 1.250,00	€ 1.250,00	€ 1.250,00	€ 11.250,00
					€ 45.000,00

O.d.P. + Z.R.C.					
DISTRETTO	MISURA 1	MISURA 2	MISURA 3	MISURA 4	TOTALE
Nord	€ 8.750,00	€ 1.250,00	€ 2.500,00	€ 1.250,00	€ 13.750,00
Est	€ 8.750,00	€ 1.250,00	€ 2.500,00	€ 1.250,00	€ 13.750,00
Ovest	€ 8.750,00	€ 1.250,00	€ 2.500,00	€ 1.250,00	€ 13.750,00
Sud	€ 8.750,00	€ 1.250,00	€ 2.500,00	€ 1.250,00	€ 13.750,00
					€ 55.000,00

Totale delle SOMME RICHIESTE, STANZIATE E DIFFERENZA per misura:

CACCIA PROGRAMMATA					
	MISURA 1 : COLTURE A PERDERE	MISURA 2: FONTI DI ABBEVERAGGIO	MISURA 3: AREE DI RIFUGIO	MISURA 4: SUPERFICI BOScate	TOTALE
SOMME RICHIESTE	€ 77.604,00	€ 2.300,00	€ 26.145,00	€ 8.000,00	€ 114.049,00
SOMME STANZIATE	€ 30.000,00	€ 5.000,00	€ 5.000,00	€ 5.000,00	€ 45.000,00
DIFFERENZA	-€ 47.604,00	€ 2.100,00	-€ 21.145,00	-€ 3.000,00	-€ 69.049,00

O.d.P. + Z.R.C.					
	MISURA 1 : COLTURE A PERDERE	MISURA 2: FONTI DI ABBEVERAGGIO	MISURA 3: AREE DI RIFUGIO	MISURA 4: SUPERFICI BOScate	TOTALE
SOMME RICHIESTE	€ 9.180,00	€ 0,00	€ 4.000,00	€ 0,00	€ 13.180,00
SOMME STANZIATE	€ 35.000,00	€ 5.000,00	€ 10.000,00	€ 5.000,00	€ 55.000,00
DIFFERENZA	€ 25.820,00	€ 5.000,00	€ 6.000,00	€ 5.000,00	€ 41.820,00

A.T.C. Provincia di Lecce

- 7 MAG 2024

POSTA IN ARRIVO

A.T.C. PROVINCIA DI LECCE
 Segretario - Tesoriere
 Dott. Piero MALORGIO

Totale delle **SOMME RICHIESTE, STANZIATE E DIFFERENZA** in istituti di protezione regionali divise per distretto

O.d.P. + Z.R.C.			
MISURA 1			
DISTRETTO	SOMME RICHIESTE	SOMME STANZIATE	DIFFERENZA
Nord	€ 2.160,00	€ 8.750,00	€ 6.590,00
Est	€ 1.860,00	€ 8.750,00	€ 6.890,00
Ovest	€ 3.240,00	€ 8.750,00	€ 5.510,00
Sud	€ 1.920,00	€ 8.750,00	€ 6.830,00

O.d.P. + Z.R.C.			
MISURA 2			
DISTRETTO	SOMME RICHIESTE	SOMME STANZIATE	DIFFERENZA
Nord	€ 0,00	€ 1.250,00	€ 1.250,00
Est	€ 0,00	€ 1.250,00	€ 1.250,00
Ovest	€ 0,00	€ 1.250,00	€ 1.250,00
Sud	€ 0,00	€ 1.250,00	€ 1.250,00

O.d.P. + Z.R.C.			
MISURA 3			
DISTRETTO	SOMME RICHIESTE	SOMME STANZIATE	DIFFERENZA
Nord	€ 0,00	€ 2.500,00	€ 2.500,00
Est	€ 2.000,00	€ 2.500,00	€ 500,00
Ovest	€ 2.000,00	€ 2.500,00	€ 500,00
Sud	€ 0,00	€ 2.500,00	€ 2.500,00

O.d.P. + Z.R.C.			
MISURA 4			
DISTRETTO	SOMME RICHIESTE	SOMME STANZIATE	DIFFERENZA
Nord	€ 0,00	€ 1.250,00	€ 1.250,00
Est	€ 0,00	€ 1.250,00	€ 1.250,00
Ovest	€ 0,00	€ 1.250,00	€ 1.250,00
Sud	€ 0,00	€ 1.250,00	€ 1.250,00

Si fa presente che dove le somme messe a disposizione per ogni singola misura sono risultate eccedenti, rispetto alle domande pervenute, si è provveduto a dividerle equamente per distretto e per singola misura.

A.T.C. Provincia di Lecce
 - 7 MAG 2024
 POSTA IN ARRIVO

A.T.C. PROVINCIA DI LECCE
 Il Segretario - Tesoriere
 Dott. *Pietro* MALORGIO

Totale delle SOMME RICHIESTE, STANZIATE E DIFFERENZA in zone a caccia programmata divise per distretto:

CACCIA PROGRAMMATA			
MISURA 1			
DISTRETTO	SOMME RICHIESTE	SOMME STANZIATE	DIFFERENZA
Nord	€ 20.850,00	€ 7.500,00	-€ 13.350,00
Est	€ 21.954,00	€ 7.500,00	-€ 14.454,00
Ovest	€ 12.540,00	€ 7.500,00	-€ 5.040,00
Sud	€ 22.260,00	€ 7.500,00	-€ 14.760,00

CACCIA PROGRAMMATA			
MISURA 2			
DISTRETTO	SOMME RICHIESTE	SOMME STANZIATE	DIFFERENZA
Nord	€ 0,00	€ 1.250,00	€ 1.250,00
Est	€ 1.300,00	€ 1.250,00	-€ 50,00
Ovest	€ 0,00	€ 1.250,00	€ 1.250,00
Sud	€ 1.000,00	€ 1.250,00	€ 250,00

CACCIA PROGRAMMATA			
MISURA 3			
DISTRETTO	SOMME RICHIESTE	SOMME STANZIATE	DIFFERENZA
Nord	€ 15.050,00	€ 1.250,00	-€ 13.800,00
Est	€ 4.380,00	€ 1.250,00	-€ 3.130,00
Ovest	€ 3.000,00	€ 1.250,00	-€ 1.750,00
Sud	€ 3.715,00	€ 1.250,00	-€ 2.465,00

CACCIA PROGRAMMATA			
MISURA 4			
DISTRETTO	SOMME RICHIESTE	SOMME STANZIATE	DIFFERENZA
Nord	€ 4.000,00	€ 1.250,00	-€ 2.750,00
Est	€ 4.000,00	€ 1.250,00	-€ 2.750,00
Ovest	€ 0,00	€ 1.250,00	€ 1.250,00
Sud	€ 0,00	€ 1.250,00	€ 1.250,00

Si fa presente che dove le somme messe a disposizione per ogni singola misura sono risultate eccedenti, rispetto alle domande pervenute, si è provveduto a dividerle equamente per distretto e per singola misura.

A.T.C. Provincia di Lecce
 - 7 MAG 2024
 POSTA IN ARRIVO

 A.T.C. PROVINCIA DI LECCE
 Il Segretario / Tesoriere
 Dott. Piero MALORGIO

Totale delle somme **RICHIESTE, STANZIATE, DIFFERENZE E ASSEGNATE** per istituti di protezione regionali divise per distretto

O.d.P. + Z.R.C.				
MISURA 1				
DISTRETTI	RICHIESTE	STANZIATE	DIFFERENZA	ASSEGNATE
Nord	€ 2.160,00	€ 8.750,00	€ 6.590,00	€ 2.160,00
Est	€ 1.860,00	€ 8.750,00	€ 6.890,00	€ 1.860,00
Ovest	€ 3.240,00	€ 8.750,00	€ 5.510,00	€ 3.240,00
Sud	€ 1.920,00	€ 8.750,00	€ 6.830,00	€ 1.920,00
Totale	€ 9.180,00	€ 35.000,00	(*) € 25.820,00	€ 9.180,00

(*) Somme restanti

O.d.P. + Z.R.C.				
MISURA 2				
DISTRETTI	RICHIESTE	STANZIATE	DIFFERENZA	ASSEGNATE
Nord	€ 0,00	€ 1.250,00	€ 1.250,00	€ 0,00
Est	€ 0,00	€ 1.250,00	€ 1.250,00	€ 0,00
Ovest	€ 0,00	€ 1.250,00	€ 1.250,00	€ 0,00
Sud	€ 0,00	€ 1.250,00	€ 1.250,00	€ 0,00
Totale	€ 0,00	€ 5.000,00	(*) € 5.000,00	€ 0,00

(*) Somme restanti

O.d.P. + Z.R.C.				
MISURA 3				
DISTRETTI	RICHIESTE	STANZIATE	DIFFERENZA	ASSEGNATE
Nord	€ 0,00	€ 2.500,00	€ 2.500,00	€ 0,00
Est	€ 2.000,00	€ 2.500,00	€ 500,00	€ 2.000,00
Ovest	€ 2.000,00	€ 2.500,00	€ 500,00	€ 2.000,00
Sud	€ 0,00	€ 2.500,00	€ 2.500,00	€ 0,00
Totale	€ 4.000,00	€ 8.000,00	(*) € 6.000,00	€ 4.000,00

(*) Somme restanti

O.d.P. + Z.R.C.				
MISURA 4				
DISTRETTI	RICHIESTE	STANZIATE	DIFFERENZA	ASSEGNATE
Nord	€ 0,00	€ 1.250,00	€ 1.250,00	€ 0,00
Est	€ 0,00	€ 1.250,00	€ 1.250,00	€ 0,00
Ovest	€ 0,00	€ 1.250,00	€ 1.250,00	€ 0,00
Sud	€ 0,00	€ 1.250,00	€ 1.250,00	€ 0,00
Totale	€ 0,00	€ 5.000,00	(*) € 5.000,00	€ 0,00

(*) Somme restanti

A.T.C. Provincia di Lecce

- 7 MAG 2024

POSTA IN ARRIVO

Le risorse disponibili rivenienti dalle somme non assegnate agli istituti di protezione regionali (ZRC/OdP) sono state distribuite ai quattro distretti e per misura.

41.820,00 € / 4 (Distretti) = € 10.455,00

La somma spettante a ogni DISTRETTO è stata suddivisa per MISURA, come riportato di seguito

DISTRETTI	MISURA 1	MISURA 2	MISURA 3	MISURA 4	TOTALE
Nord	€ 3.485,00	€ 0,00	€ 3.485,00	€ 3.485,00	€ 10.455,00
Est	€ 2.613,75	€ 2.613,75	€ 2.613,75	€ 2.613,75	€ 10.455,00
Ovest	€ 5.227,50	€ 0,00	€ 5.227,50	€ 0,00	€ 10.455,00
Sud	€ 5.227,50	€ 0,00	€ 5.227,50	€ 0,00	€ 10.455,00
	€ 16.553,75	€ 2.613,75	€ 16.553,75	€ 6.098,75	

Totale delle somme RICHIESTE, STANZIATE, DIFFERENZE E ASSEGNATE per aree a caccia programmata per distretto

CACCIA PROGRAMMATA					
MISURA 1					
DISTRETTI	RICHIESTE	STANZIATE	ECONOMIE ASSEGNATE (*)	DIFFERENZA	ASSEGNATE
Nord	€ 20.850,00	€ 7.500,00	€ 5.505,00	-€ 7.845,00	€ 13.005,00
Est	€ 21.954,00	€ 7.500,00	€ 6.580,00	-€ 7.874,00	€ 14.080,00
Ovest	€ 12.540,00	€ 7.500,00	€ 5.040,00	€ 0,00	€ 12.540,00
Sud	€ 22.260,00	€ 7.500,00	€ 11.545,00	-€ 3.215,00	€ 19.045,00
Totale	€ 77.604,00	€ 30.000,00	€ 28.070,00	-€ 18.934,00	€ 58.670,00

ECONOMIE ASSEGNATE (*)					
Nord € 5.505,00	€ 416,67	Economie provenienti dalla misura 2 Distretto Nord	€ 3.485,00	Economie provenienti dalle aree Z.R.C. + O. D. P.	€ 575,83
Est € 6.580,00			€ 2.613,75	Economie provenienti dalle aree Z.R.C. + O. D. P.	€ 854,58
Ovest € 5.040,00	€ 1.250,00	Economie provenienti dalle misure 2 e 4 Distretto Ovest	€ 3.790,00	Economie provenienti dalle aree Z.R.C. + O. D. P.	€ 0,00
Sud € 10.945,00	€ 750,00	Economie provenienti dalla misura 4 Distretto Sud	€ 5.227,50	Economie provenienti dalle aree Z.R.C. + O. D. P.	€ 3.512,50
					€ 1.027,50
					€ 3.111,67
					€ 2.055,00

CACCIA PROGRAMMATA					
MISURA 2					
DISTRETTI	RICHIESTE	STANZIATE	ECONOMIE ASSEGNATE (*)	DIFFERENZA	ASSEGNATE
Nord	€ 0,00	€ 1.250,00	€ 0,00	€ 1.250,00	
Est	€ 1.300,00	€ 1.250,00	€ 50,00	€ 0,00	€ 1.300,00
Ovest	€ 0,00	€ 1.250,00	€ 0,00	€ 1.250,00	
Sud	€ 1.000,00	€ 1.250,00	€ 0,00	€ 250,00	€ 1.600,00
Totale	€ 2.300,00	€ 5.000,00	€ 50,00	(*) € 2.750,00	€ 2.300,00

(*) Somme restanti

ECONOMIE ASSEGNATE (*)	
Est	€ 50,00

A.T.C. Provincia di Lecce

- 7 MAG 2024

POSTA IN ARRIVO

CACCIA PROGRAMMATA

MISURA 3

DISTRETTI	RICHIESTE	STANZIATE	ECONOMIE ASSEGNATE (*)	DIFFERENZA	ASSEGNATE
Nord	€ 15.050,00	€ 1.250,00	€ 5.505,00	-€ 8.295,00	€ 6.755,00
Est	€ 4.380,00	€ 1.250,00	€ 3.130,00	€ 0,00	€ 4.380,00
Ovest	€ 3.000,00	€ 1.250,00	€ 1.750,00	€ 0,00	€ 3.000,00
Sud	€ 3.715,00	€ 1.250,00	€ 2.465,00	€ 0,00	€ 3.715,00
Totale	€ 26.145,00	€ 5.000,00	€ 12.850,00	-€ 8.295,00	€ 17.850,00

ECONOMIE ASSEGNATE (*)

Nord	€ 5.505,00	€ 416,67	Economie provenienti dalla misura 2 Distretto Nord	€ 3.485,00	Economie provenienti dalle aree Z.R.C. + O. D. P.	€ 575,83	Economie provenienti dalle aree Z.R.C. + O.D.P. misura 4 Distretto Nord	€ 1.027,50	Economie provenienti dalle aree Z.R.C. + O.D.P. del distretto Ovest
Est	€ 3.130,00	€ 0,00		€ 2.613,75	Economie provenienti dalle aree Z.R.C. + O. D. P.	€ 516,25	Economie provenienti dalle aree Z.R.C. + O.D.P. misura 2 Distretto Est		
Ovest	€ 1.750,00	€ 1.250,00	Economie provenienti dalle misure 2 e 4 Distretto Ovest	€ 500,00	Economie provenienti dalle aree Z.R.C. + O. D. P.				
Sud	€ 2.465,00	€ 750,00	Economie provenienti dalla misura 4 Distretto Sud	€ 1.715,00	Economie provenienti dalle aree Z.R.C. + O. D. P.				

CACCIA PROGRAMMATA

MISURA 4

DISTRETTI	RICHIESTE	STANZIATE	ECONOMIE ASSEGNATE (*)	DIFFERENZA	ASSEGNATE
Nord	€ 4.000,00	€ 1.250,00	€ 2.750,00	€ 0,00	€ 4.000,00
Est	€ 4.000,00	€ 1.250,00	€ 2.750,00	€ 0,00	€ 4.000,00
Ovest	€ 0,00	€ 1.250,00	€ 0,00	€ 1.250,00	
Sud	€ 0,00	€ 1.250,00	€ 0,00	€ 1.250,00	
Totale	€ 8.000,00	€ 5.000,00	€ 5.500,00	(*) € 2.500,00	€ 8.000,00

(*) Somme restanti

ECONOMIE ASSEGNATE (*)

Nord	€ 2.750,00	€ 416,67	Economie provenienti dalla misura 2 Distretto Nord	€ 2.333,33	Economie provenienti dalle aree Z.R.C. + O. D. P.		
Est	€ 2.750,00	€ 0,00		€ 2.613,75	Economie provenienti dalle aree Z.R.C. + O. D. P.	€ 136,25	Economie provenienti dalle aree Z.R.C. + O.D.P. misura 2 Distretto Est

A.T.C. Provincia di Lecce

- 7 MAG 2024

POSTA IN ARRIVO



A.T.C. PROVINCIA DI LECCE
Il Segretario - Tesoriere
Dott. Piero MALORGIO

TOTALE DELLE SOMME RICHIESTE E ASSEGNATE

CACCIA PROGRAMMATA					
	MISURA 1: COLTURE A PERDERE	MISURA 2: FONTI DI ABBEVERAGGIO	MISURA 3: AREE DI RIFUGIO	MISURA 4: SUPERFICI BOScate	TOTALE
SOMME RICHIESTE	€ 77.604,00	€ 2.900,00	€ 26.145,00	€ 8.000,00	€ 114.049,00
SOMME ASSEGNATE	€ 58.670,00	€ 2.900,00	€ 17.850,00	€ 8.000,00	€ 86.820,00
DIFFERENZA	(*) -€ 18.934,00		(*) -€ 8.295,00		(*) -€ 27.229,00

(*) Importo richiesto non disponibile

O.d.P. + Z.R.C.					
	MISURA 1 : COLTURE A PERDERE	MISURA 2: FONTI DI ABBEVERAGGIO	MISURA 3: AREE DI RIFUGIO	MISURA 4: SUPERFICI BOScate	TOTALE
SOMME RICHIESTE	€ 9.180,00	€ 0,00	€ 4.000,00	€ 0,00	€ 13.180,00
SOMME ASSEGNATE	€ 35.000,00	€ 5.000,00	€ 10.000,00	€ 5.000,00	€ 55.000,00
DIFFERENZA	€ 25.820,00	€ 5.000,00	€ 6.000,00	€ 5.000,00	€ 41.820,00

A.T.C. Provincia di Lecce
- 7 MAG 2024
POSTA IN ARRIVO

 A.T.C. PROVINCIA DI LECCE
Il Segretario - Tesoriere
Dott. Piero MALORGIO

GRADUATORIA E DISTRIBUZIONE DELLE SOMME A BENEFICIO

Requisiti per l'attribuzione del punteggio come da Bando

- a) **punti 10:** interventi proposti in aree idonee per l'immissione della Lepre *Lepus europaeus* e del Fagiano e/o altra fauna da ripopolamento, così come individuati dalla "Carta delle Vocazioni Faunistiche" della provincia di Lecce;
- b) **punti 5:** per gli appezzamenti di terreno interni o presenti nella fascia di mt. 500 dal perimetro di formazioni boschive quali: Lecce, Pinete, Macchia Mediterranea e/o Gariga (superficie omogenea e continua superiore ad ettari uno);
- c) **punti 3:** se l'azienda su cui insiste il terreno, è condotta con il metodo di agricoltura biologica e assoggettata ad uno degli organismi di controllo ufficiali.
- d) **punti 2** per interventi ricadenti ad una distanza da Strade Statali o Provinciali superiore a km 0.500,
- e) **punti 1:** per interventi ricadenti ad una distanza da Strade Statali o Provinciali superiore a km 0.300.

ISTITUTI DI PROTEZIONE REGIONALI: Zone protette di iniziativa pubblica "Oasi di Protezione" e "Zone di Ripopolamento e Cattura" di cui all'art. 8 e 9 della L.R. 59/2017 e s.m.i.

TERRITORIO A CACCIA PROGRAMMATA: nel territorio agro-silvo-pastorale provinciale destinato alla caccia programmata nell'Ambito Territoriale di Caccia "Provincia di Lecce"



 A.T.C. PROVINCIA DI LECCE
Il Segretario Tesoriere
Dott. Piero MALORGIO

DISTRETTO NORD

**Misura 1: REALIZZAZIONE COLTURE A PERDERE
 IN ZONE PROTETTE DI INIZIATIVA PUBBLICA**

(OASI DI PROTEZIONE E ZONE DI RIPOPOLAMENTO E CATTURA)

Numero graduatoria	Protocollo domanda	AZIENDA	SUP. AUTORIZZATA	SUP. FINANZIATA	a)	b)	c)	d)	e)	PUNTEGGIO	CONTRIBUTO FINANZIABILE	CONTRIBUTO SPETTANTE
1	365	CAROPPO ANTONIO	1,12 HA	1,10 HA	10	5	0	2	0	17	€ 660,00	€ 660,00
2	368	LINCIANO PIETRO	2,90 HA	2,50 HA	10	5	0	2	0	17	€ 1.500,00	€ 1.500,00
			4,02 Ha	3,60 Ha							€ 2.160,00	€ 2.160,00

IN TERRITORIO A CACCIA PROGRAMMATA

(*) Azienda con interventi su fogli e particelle diverse
 (**), Aziende con interventi su più misure
 (***) Aziende con interventi su altri Distretti

Numero graduatoria	Protocollo domanda	AZIENDA	SUP. AUTORIZZATA	SUP. FINANZIATA	a)	b)	c)	d)	e)	PUNTEGGIO	CONTRIBUTO FINANZIABILE	CONTRIBUTO SPETTANTE
1	364	URSO CARLO	2,00 Ha	2,00 Ha	10	5	3	2	0	20	€ 1.200,00	€ 1.200,00
2	336	TRENTA PIETRO (**)	1,25 Ha	1,25 Ha	10	5	0	2	0	17	€ 750,00	€ 750,00
3	336	TRENTA PIETRO (**)	0,75 Ha	0,75 Ha	10	5	0	0	1	16	€ 450,00	€ 450,00
4	477	COLACI ANNA	2,00 Ha	2,00 Ha	10	5	0	0	1	16	€ 1.200,00	€ 1.200,00
5	404	SOC. AGR. LI BAGNATI S.S.	2,00 Ha	2,00 Ha	10	5	0	0	1	16	€ 1.200,00	€ 1.200,00
6	486	D'ERASMO PIETRO	1,50 Ha	1,50 Ha	10	5	0	0	1	16	€ 900,00	€ 900,00
7	479	COSTA ANTONIO	2,00 Ha	2,00 Ha	10	5	0	0	0	15	€ 1.200,00	€ 1.200,00
8	512	PETRACCA FILIPPO	1,00 Ha	1,00 Ha	10	5	0	0	0	15	€ 600,00	€ 600,00
9	502	SICURO ANDREA	2,00 Ha	2,00 Ha	10	5	0	0	0	15	€ 1.200,00	€ 1.200,00
10	450	STABILE ORIETTA TERESA (**)	2,00 Ha	2,00 Ha	10	5	0	0	0	15	€ 1.200,00	€ 1.200,00
11	416	BONFRATE MICHELE(***)	0,50 Ha	0,50 Ha	10	0	0	0	0	10	€ 300,00	€ 300,00

Numero graduatoria	Protocollo domanda	AZIENDA	SUP. AUTORIZZATA	SUP. FINANZIATA	a)	b)	c)	d)	e)	PUNTEGGIO	CONTRIBUTO FINANZIABILE	CONTRIBUTO SPETTANTE
12	478	PRONTERA RENATO	1,90 Ha	1,90 Ha	10	0	0	0	0	10	€ 1.140,00	€ 1.140,00
13	480	TARANTINI MAURO (**)	2,00 Ha	2,00 Ha	10	0	0	0	0	10	€ 1.200,00	€ 1.200,00
14	440	TARANTINI ANNUNZIATO (**)	1,00 Ha	0,77 Ha	10	0	0	0	0	10	€ 600,00	€ 462,00
15	467	VERGINE GIUSEPPE	1,90 Ha	Ha	0	5	0	2	0	7	€ 1.140,00	
16	519	BEVILACQUA VITO	1,15 Ha	Ha	0	5	0	2	0	7	€ 690,00	
17	335	CANNOLETTA ADDOLORATA	2,00 Ha	Ha	0	5	0	0	1	6	€ 1.200,00	
18	514	MALAZZINI LUCA (**)	2,00 Ha	Ha	0	5	0	0	1	6	€ 1.200,00	
19	311	PETRUZZI ANTONIO	1,00 Ha	Ha	0	5	0	0	0	5	€ 600,00	
20	405	CANNOLETTA VITTORIO	2,00 Ha	Ha	0	5	0	0	0	5	€ 1.200,00	
21	375	RIZZO ORNELLA	0,80 Ha	Ha	0	5	0	0	0	5	€ 480,00	
22	513	RIZZO ADRIANA	2,00 Ha	Ha	0	5	0	0	0	5	€ 1.200,00	€ 13.002,00
			34,75 Ha	21,67 Ha								

L'importo è stato arrotondato, sottraendo € 3 dall'importo, per facilità di calcolo.

Misura 3: REALIZZAZIONE DI AREE DI RIFUGIO IN TERRITORIO A CACCIA PROGRAMMATA

(**) Aziende con interventi su più misure

Numero graduatoria	Protocollo domanda	AZIENDA	SUP. AUTORIZZATA	SUP. FINANZIATA	a)	b)	c)	d)	e)	PUNTEGGIO	CONTRIBUTO FINANZIABILE	CONTRIBUTO SPETTANTE
1	447	CARDONE GIOVANNA	75 ml	75 ml	10	5	3	0	0	18	€ 1.125,00	€ 1.125,00
2	449	CANNOLETTA DANIELE	150 ml	150 ml	10	5	0	2	0	17	€ 1.500,00	€ 1.500,00
3	446	PAGLIALUNGA ALFREDO	75 ml	75 ml	10	5	0	0	1	16	€ 1.125,00	€ 1.125,00
4	450	STABILE ORIETTA TERESA (**)	150 ml	150 ml	10	5	0	0	0	15	€ 1.500,00	€ 1.500,00
5	336	TRENTA PIETRO (**)	5,00 Ha	5,00 Ha	10	5	0	0	0	15	€ 500,00	€ 500,00
6	441	TARANTINI ANNUNZIATO (**)(1)	100 ml	67 ml	10	0	0	0	0	10	€ 1.500,00	€ 1.005,00
7	514	MALAZZINI LUCA (**)	150 ml	ml	0	5	0	2	0	7	€ 1.500,00	

A.T.C. Provincia di Lecce

- 7 MAG 2024

DOSTA IN ADRIO

Numero graduatoria	Protocollo domanda	AZIENDA	SUP. AUTORIZZATA	SUP. FINANZIATA	a)	b)	c)	d)	e)	PUNTEGGIO	CONTRIBUTO FINANZIABILE	CONTRIBUTO SPETTANTE
8	445	RUGGIO MASSIMO	130 ml	ml	0	5	0	0	1	6	€ 1.300,00	
9	514	MALAZZINI LUCA (**)	5,00 Ha	Ha	0	5	0	0	1	6	€ 500,00	
10	452	TOSCANO MARIETTA	150 ml	ml	0	5	0	0	0	5	€ 2.250,00	
11	480	TARANTINI MAURO (**)	150 ml	ml	0	0	0	0	0	0	€ 1.500,00	
12	430	PASTORE LAURA	150 ml	ml	0	0	0	0	0	0	€ 1.500,00	
AZIONE 1 fasce boscate di Tipo Lineare a fila singola			1030 ml	300 ml								€ 3.000,00
AZIONE 1 fasce boscate di Tipo Lineare a fila doppia			250 ml	217 ml								€ 3.255,00
AZIONE 2: Mantenimento dei residui colturali, paglie e stoppie, delle colture cerealicole			10 Ha	5 Ha								€ 500,00
												€ 6.755,00

Misura 4: REALIZZAZIONE DI SUPERFICI BOSCADE
IN TERRITORIO A CACCIA PROGRAMMATA

Numero graduatoria	Protocollo domanda	AZIENDA	SUP. AUTORIZZATA	SUP. FINANZIATA	a)	b)	c)	d)	e)	PUNTEGGIO	CONTRIBUTO FINANZIABILE	CONTRIBUTO SPETTANTE
1	423	FONDAZIONE LAC O LE MON	4000 Mq	4000 Mq	0	0	0	0	0	0	€ 4.000,00	€ 4.000,00
			4000 Mq	4000 Mq								€ 4.000,00

A.T.C. Provincia di Lecce
- 7 MAG 2024
POSTA IN ARRIVO

A.T.C. PROVINCIA DI LECCE
Il Segretario *F. Scapellato*
Dott. Pierò MALORGIO

DISTRETTO EST

A.I.C. Provincia di Lecce
- 7 MAG 2024
POSTA IN ARRIVO

Misura 1: REALIZZAZIONE COLTURE A PERDERE IN ZONE PROTETTE DI INIZIATIVA PUBBLICA (OASI DI PROTEZIONE E ZONE DI RIPOPOLAMENTO E CATTURA)

(*) Azienda con interventi su fogli e particelle diverse
(**) Aziende con interventi su altri Distretti

Numero graduatoria	Protocollo domanda	AZIENDA	SUP. AUTORIZZATA	SUP. FINANZIATA	a)	b)	c)	d)	e)	PUNTEGGIO	CONTRIBUTO FINANZIABILE	CONTRIBUTO SPETTANTE
1	484	GIANNONE ANTONIO	2,50 Ha	2,50 Ha	10	5	0	0	0	15	€ 1.500,00	€ 1.500,00
2	416	BONFRATE MICHELE (***) (*)	0,60 Ha	0,60 Ha	10	5	0	0	0	15	€ 360,00	€ 360,00
			3,10 Ha	3,10 Ha								€ 1.860,00

IN TERRITORIO A CACCIA PROGRAMMATA

(*) Azienda con interventi su fogli e particelle diverse
(**) Aziende con interventi su più misure
(***) Aziende con interventi su altri Distretti

Numero graduatoria	Protocollo domanda	AZIENDA	SUP. AUTORIZZATA	SUP. FINANZIATA	a)	b)	c)	d)	e)	PUNTEGGIO	CONTRIBUTO FINANZIABILE	CONTRIBUTO SPETTANTE
1	370	STANCA LUIGI	1,89 Ha	1,89 Ha	10	5	3	2	0	20	€ 1.134,00	€ 1.134,00
2	427	DE DONNO AUGUSTO GIUSEPPE ANDREA (**)	2,00 Ha	2,00 Ha	10	5	3	2	0	20	€ 1.200,00	€ 1.200,00
3	393	PALANO GIACOMO JOANNES	2,00 Ha	2,00 Ha	10	5	3	0	1	19	€ 1.200,00	€ 1.200,00
4	369	CHIRIATTI PASQUALE	1,30 Ha	1,30 Ha	10	5	0	2	0	17	€ 780,00	€ 780,00
5	407	CIRCHETTA COSIMO DAMIANO	2,00 Ha	2,00 Ha	10	5	0	2	0	17	€ 1.200,00	€ 1.200,00
6	471	DE LORENZO ANTONIO	2,00 Ha	2,00 Ha	10	5	0	2	0	17	€ 1.200,00	€ 1.200,00
7	316	FRASSANITO MARIA GIUSEPPINA	1,00 Ha	1,00 Ha	10	5	0	2	0	17	€ 600,00	€ 600,00
8	358	RIZZELLI ENRICO LUIGI (1)	2,00 Ha	2,00 Ha	10	5	0	0	0	15	€ 1.200,00	€ 1.200,00
9	362	CORICCIATI GAETANO (**)	1,90 Ha	1,90 Ha	10	5	0	0	0	15	€ 1.140,00	€ 1.140,00
10	426	GRECO PANTALEO	1,50 Ha	1,50 Ha	10	0	0	2	0	12	€ 900,00	€ 900,00

Numero graduatoria	Protocollo domanda	AZIENDA	SUP. AUTORIZZATA	SUP. FINANZIATA	a)	b)	c)	d)	e)	PUNTEGGIO	CONTRIBUTO FINANZIABILE	CONTRIBUTO SPETTANTE	
11	496	GRECO SALVATORE PANTALEO	2,00 Ha	2,00 Ha	10	0	0	2	0	12	€ 1.200,00	€ 1.200,00	
12	384	GIANNACHI FRANCESCO GIOVANNI (*)	0,60 Ha	0,60 Ha	10	0	0	0	1	11	€ 360,00	€ 360,00	
13	515	SANZÒ ARTURO	1,50 Ha	1,50 Ha	10	0	0	0	0	10	€ 900,00	€ 900,00	
14	384	GIANNACHI FRANCESCO GIOVANNI (*)	0,90 Ha	0,90 Ha	10	0	0	0	0	10	€ 540,00	€ 540,00	
15	442	SCHIATTINO ANGELO	2,00 Ha	0,87 Ha	0	5	0	0	1	6 (#)	€ 1.200,00	€ 522,00	
16	312	POLIMENO ANTONIO	0,95 Ha		0	5	0	0	1	6 (#)	€ 570,00		
17	416	BONFRATE MICHELE	1,10 Ha		0	5	0	0	0	5	€ 660,00		
18	394	TOMMASI LUIGI	1,80 Ha		0	5	0	0	0	5	€ 1.080,00		
19	413	COLUCCIA MARIANGELA	2,00 Ha		0	0	3	0	1	4	€ 1.200,00		
20	425	GEMMA ANTONIO (**)	1,00 Ha		0	0	3	0	0	3	€ 600,00		
21	425	GEMMA ANTONIO (**)	0,90 Ha		0	0	3	0	0	3	€ 540,00		
22	361	RUSSO ANNA	2,00 Ha		0	0	0	2	0	2	€ 1.200,00		
23	348	FERRARO GIUSEPPE (3)	0,70 Ha		0	0	0	0	1	1	€ 420,00		
24	474	DE LUME' NICOLA	0,85 Ha		0	0	0	0	0	0	€ 510,00		
25	453	DE LUCA MARIA LUCIA (2)	0,70 Ha		0	0	0	0	0	0	€ 420,00		
			34,79 Ha	23,46 Ha									€ 14.076,00

L'importo è stato arrotondato, sottraendo € 4 dall'importo, per facilità di calcolo.

(#) Le aziende che si trovano con 6 punti dovranno essere sorteggiate per accedere al bando

A.T.C. Provincia di Lecce
- 7 MAG 2024
POSTA IN ARRIVO

A.T.C. PROVINCIA DI LECCE
Il Segretario Tesoriere
Dott. Piero MALORGIO

A.T.C. Provincia di Lecce
 - 7 MAG 2024
 POSTA IN ARRIVO

**Misura 2: REALIZZAZIONE DI FONTI DI ABBEVERAGGIO
 IN TERRITORIO A CACCIA PROGRAMMATA**

(**) Aziende con interventi su più misure

Numero graduatoria	Protocollo domanda	AZIENDA	SUP. AUTORIZZATA	SUP. FINANZIATA	a)	b)	c)	d)	e)	PUNTEGGIO	CONTRIBUTO FINANZIABILE	CONTRIBUTO SPETTANTE	
1	507	DE DONNO AUGUSTO GIUSEPPE ANDREA (**)	30,00 mq	30,00 mq	10	5	3	0	0	18	€ 600,00	€ 600,00	
2	518	CALÒ ANNA	30,00 mq	30,00 mq	10	0	0	0	0	10	€ 600,00	€ 600,00	
3	455	MARIANO FABIO (**)	5,00 mq	5,00 mq	0	0	0	0	1	1	€ 100,00	€ 100,00	
				65 mq								€ 1.300,00	

**Misura 3: REALIZZAZIONE DI AREE DI RIFUGIO
 IN ZONE PROTETTE DI INIZIATIVA PUBBLICA
 (OASI DI PROTEZIONE E ZONE DI RIPOPOLAMENTO E CATTURA)**

Numero graduatoria	Protocollo domanda	AZIENDA	SUP. AUTORIZZATA	SUP. FINANZIATA	a)	b)	c)	d)	e)	PUNTEGGIO	CONTRIBUTO FINANZIABILE	CONTRIBUTO SPETTANTE	
1	412	RIZZO LAURA	115 ml	115 ml	10	5	2			17	€ 1.150,00	€ 1.150,00	
2	412	RIZZO LAURA	85	85	0	5			1	6	€ 850,00	€ 850,00	
				AZIONE 1 fasce boscate di Tipo Lineare a fila singola								€ 2.000,00	

IN TERRITORIO A CACCIA PROGRAMMATA

(*) Azienda con interventi su fogli e particelle diverse
 (**) Aziende con interventi su più misure

Numero graduatoria	Protocollo domanda	AZIENDA	SUP. AUTORIZZATA	SUP. FINANZIATA	a)	b)	c)	d)	e)	PUNTEGGIO	CONTRIBUTO FINANZIABILE	CONTRIBUTO SPETTANTE
1	494	LEZZI VINCENZO ANTONIO	5,00 Ha	5,00 Ha	10	5	3	2	0	20	€ 500,00	€ 500,00
2	460	DIMITRI EMANUELE (**)	105 ml	105 ml	10	5	0	2	0	17	€ 1.050,00	€ 1.050,00
3	509	DANIELI GIUSEPPE	150 ml	150 ml	10	5	0	2	0	17	€ 1.500,00	€ 1.500,00
4	503	SPECCHIA FRANCESCO (*)	1,90 Ha	1,90 Ha	10		3	2	0	15	€ 190,00	€ 190,00

5	362	CORICCIATI GAETANO (**)	2,00 Ha	2,00 Ha	10	5	0	0	0	0	15	€ 200,00	€ 200,00
6	425	GEMMA ANTONIO (**)	1,00 Ha	1,00 Ha	10	0	3	0	1		14	€ 100,00	€ 100,00
7	503	SPECCHIA FRANCESCO (*)	1,40 Ha	1,40 Ha	10	0	3	0	0		13	€ 140,00	€ 140,00
8	458	MARIANO FABIO (**)	70 ml	70 ml	0	0	0	0	1		1	€ 700,00	€ 700,00
AZIONE 1 fasce boscate di Tipo Lineare a fila singola			325 ml	325 ml									€ 3.250,00
AZIONE 2: Mantenimento dei residui colturali, paglie e stoppie, delle colture cerealicole			11,30 Ha	11,30 Ha									€ 1.130,00
													€ 4.380,00

**Misura 4: REALIZZAZIONE DI SUPERFICI BOSCADE
IN TERRITORIO A CACCIA PROGRAMMATA**

(**) Aziende con interventi su più misure

Numero graduatoria	Protocollo domanda	AZIENDA	SUP. AUTORIZZATA	SUP. FINANZIATA	a)	b)	c)	d)	e)	PUNTEGGIO	CONTRIBUTO FINANZIABILE	CONTRIBUTO SPETTANTE
1	457	MARIANO FABIO (**)	4000 Mq	4000 Mq	0	0	0	0	1	1	€ 4.000,00	€ 4.000,00
			4000 Mq	4000 Mq								€ 4.000,00

A.I.C. Provincia di Lecce
- 7 MAG 2024
POSTA IN ARRIVO

A.I.C. PROVINCIA DI LECCE
Il Segretario Tesoriere
Dott. PIROTTA BORGIO

A.T.C. Provincia di Lecce

- 7 MAG 2024

POSTA IN ARRIVO

DISTRETTO OVEST**Misura 1: REALIZZAZIONE COLTURE A PERDERE
IN ZONE PROTETTE DI INIZIATIVA PUBBLICA
(OASI DI PROTEZIONE E ZONE DI RIPOPOLAMENTO E CATTURA)**

(*) Azienda con interventi su fogli e particelle diverse

Numero graduatoria	Protocollo domanda	AZIENDA	SUP. AUTORIZZATA	SUP. FINANZIATA	a)	b)	c)	d)	e)	PUNTEGGIO	CONTRIBUTO FINANZIABILE	CONTRIBUTO SPETTANTE
1	360	SOCIETA' SEMPLICE AZIENDA AGRICOLA S. GIUSEPPE DA COPERTINO DI MELE ROBERTO	2,20 2,20	2,20 Ha	10	5	3	2	0	20	€ 1.320,00	€ 1.320,00
2	443	PANZANARO GIOVANNI	2,50 2,50	2,50 Ha	10	5	0	2	0	17	€ 1.500,00	€ 1.500,00
3	388	GIACCARI ANTONIO (*)	0,70 0,70	0,70 Ha	10	5	0	0	0	15	€ 420,00	€ 420,00
			5,40 Ha	5,40 Ha								€ 3.240,00

IN TERRITORIO A CACCIA PROGRAMMATA

(*) Azienda con interventi su fogli e particelle diverse

(**) Aziende con interventi su più misure

Numero graduatoria	Protocollo domanda	AZIENDA	SUP. AUTORIZZATA	SUP. FINANZIATA	a)	b)	c)	d)	e)	PUNTEGGIO	CONTRIBUTO FINANZIABILE	CONTRIBUTO SPETTANTE
1	428	AZ. AGRITURISTICA LA CONTESSA	2,00 Ha	2,00 Ha	10	5	0	2	0	17	€ 1.200,00	€ 1.200,00
2	437	CASTO MARIA	2,00 Ha	2,00 Ha	10	0	3	2	0	15	€ 1.200,00	€ 1.200,00
3	388	GIACCARI ANTONIO	1,40 Ha	1,40 Ha	10	5	0	0	0	15	€ 840,00	€ 840,00
4	448	GRECO SONIA	2,00 Ha	2,00 Ha	10	5	0	0	0	15	€ 1.200,00	€ 1.200,00
5	326	MAIORANO PIERO	2,00 Ha	2,00 Ha	10	5	0	0	0	15	€ 1.200,00	€ 1.200,00
6	387	MEGA MARIA	1,50 Ha	1,50 Ha	10	0	0	2	0	12	€ 900,00	€ 900,00
7	456	AZ. AGR. MASS. LA FICA DEI F.LLI SCHITO	2,00 Ha	2,00 Ha	10	0	0	2	0	12	€ 1.200,00	€ 1.200,00
8	501	MANDORINO PIERLUIGI (*)	1,50 Ha	1,50 Ha	10	0	0	2	0	12	€ 900,00	€ 900,00

9	345	MINERVA EMANUELE (**)	2,00 Ha	2,00 Ha	10	0	0	0	0	0	10	€ 1.200,00	€ 1.200,00
10	454	ASTUTO ANTONIO (**)	2,00 Ha	2,00 Ha	0	5	3	0	1		9	€ 1.200,00	€ 1.200,00
11	481	GRECO ELEONORA	2,00 Ha	2,00 Ha	0	0	3	0	0		3	€ 1.200,00	€ 1.200,00
12	501	MANDORINO PIERLUIGI (*)	0,50 Ha	0,50 Ha	0	0	0	0	0		0	€ 300,00	€ 300,00
			20,90 Ha	20,90 Ha								0	€ 12.540,00

Misura 3: REALIZZAZIONE DI AREE DI RIFUGIO
IN ZONE PROTETTE DI INIZIATIVA PUBBLICA
(OASI DI PROTEZIONE E ZONE DI RIPOPOLAMENTO E CATTURA)

Numero graduatoria	Protocollo domanda	AZIENDA	SUP. AUTORIZZATA	SUP. FINANZIATA	a)	b)	c)	d)	e)	PUNTEGGIO	CONTRIBUTO FINANZIABILE	CONTRIBUTO SPETTANTE
1	473	MARTIRIGGIANO PANTALEO	200 ml	200 ml	0	0	0	0	1	1	€ 2.000,00	€ 2.000,00
		AZIONE 1 fasce boscate di Tipo Lineare a fila singola	200 ml	200 ml								€ 2.000,00

IN TERRITORIO A CACCIA PROGRAMMATA

(**) Aziende con interventi su più misure

Numero graduatoria	Protocollo domanda	AZIENDA	SUP. AUTORIZZATA	SUP. FINANZIATA	a)	b)	c)	d)	e)	PUNTEGGIO	CONTRIBUTO FINANZIABILE	CONTRIBUTO SPETTANTE
1	327	DE RICCARDIS SERGIO	150 ml	150 ml	10	5	0	0	1	16	€ 1.500,00	€ 1.500,00
2	454	ASTUTO ANTONIO (**)	150 ml	150 ml	10	0	3	2	0	15	€ 1.500,00	€ 1.500,00
		AZIONE 1 fasce boscate di Tipo Lineare a fila singola	300 ml	300 ml								€ 3.000,00

A.T.C. Provincia di Lecce
- 7 MAG 2024
POSTA IN ARRIVO

DISTRETTO SUD

Misura 1: REALIZZAZIONE COLTURE A PERDERE

**IN ZONE PROTETTE DI INIZIATIVA PUBBLICA
 (OASI DI PROTEZIONE E ZONE DI RIPOPOLAMENTO E CATTURA)**

(*) Azienda con interventi su fogli e particelle diverse
 (**) Aziende con interventi su più misure

Numero graduatoria	Protocollo domanda	AZIENDA	SUP. AUTORIZZATA	SUP. FINANZIATA	a)	b)	c)	d)	e)	PUNTEGGIO	CONTRIBUTO FINANZIABILE	CONTRIBUTO SPETTANTE
1	371	DIGIUSEPPE ANTONIO (*)	1,00 Ha	1,00 Ha	0	5	3	2	0	10	€ 600,00	€ 600,00
2	315	SALENTO ALIMENTARI E SERVIZI S.R.L.	2,20 Ha	2,20 Ha	0	0	0	0	1	1	€ 1.320,00	€ 1.320,00
					€ 3,20 Ha							€ 1.920,00

IN TERRITORIO A CACCIA PROGRAMMATA

(*) Azienda con interventi su fogli e particelle diverse
 (**) Aziende con interventi su più misure

Numero graduatoria	Protocollo domanda	AZIENDA	SUP. AUTORIZZATA	SUP. FINANZIATA	a)	b)	c)	d)	e)	PUNTEGGIO	CONTRIBUTO FINANZIABILE	CONTRIBUTO SPETTANTE
1	371	DIGIUSEPPE ANTONIO	1,50 Ha	1,50 Ha	10	5	3	2	0	20	€ 900,00	€ 900,00
2	476	BELLO DAVIDE (*)	0,70 Ha	0,70 Ha	10	5	0	2	0	17	€ 420,00	€ 420,00
3	399	RATANO DONATO	2,00 Ha	2,00 Ha	10	5	0	2	0	17	€ 1.200,00	€ 1.200,00
4	472	GIORGIANI VITANTONIO	1,80 Ha	1,80 Ha	10	5	0	2	0	17	€ 1.080,00	€ 1.080,00
5	382	CAPPELLI DONATO	1,00 Ha	1,00 Ha	10	5	0	2	0	17	€ 600,00	€ 600,00
6	397	CONTALDO FABRIZIO	0,50 Ha	0,50 Ha	10	5	0	0	0	15	€ 300,00	€ 300,00
7	332	QUINTA GENERAZIONE SOC. AGR.	2,00 Ha	2,00 Ha	10	0	0	2	0	12	€ 1.200,00	€ 1.200,00
8	475	MACCULI LUIGIA (*)	0,65 Ha	0,65 Ha	10	0	0	2	0	12	€ 390,00	€ 390,00
9	495	LUCA ROBERTO	1,20 Ha	1,20 Ha	10	0	0	0	0	10	€ 720,00	€ 720,00
10	403	FERRAZZI CHIARA	2,00 Ha	2,00 Ha	0	5	0	2	0	7	€ 1.200,00	€ 1.200,00
11	438	COSI ADDOLORATA PALMA	2,00 Ha	2,00 Ha	0	5	0	2	0	7	€ 1.200,00	€ 1.200,00

Numero graduatoria	Protocollo domanda	AZIENDA	SUP. AUTORIZZATA	SUP. FINANZIATA	a)	b)	c)	d)	e)	PUNTEGGIO	CONTRIBUTO FINANZIABILE	CONTRIBUTO SPETTANTE
12	451	DE NICOLI MASSIMO	1,90 Ha	1,90 Ha	0	5	0	2	0	7	€ 1.140,00	€ 1.140,00
13	475	MACCULI LUIGIA (*)	0,50 Ha	0,50 Ha	0	5	0	2	0	7	€ 300,00	€ 300,00
14	470	PISANELLO ANTONIO QUINTINO (*)	0,50 Ha	0,50 Ha	0	5	0	2	0	7	€ 300,00	€ 300,00
15	506	DE SALVO FRANCESCO	2,00 Ha	2,00 Ha	0	5	0	2	0	7	€ 1.200,00	€ 1.200,00
16	500	GUBELLO VALERIO	2,00 Ha	2,00 Ha	0	5	0	2	0	7	€ 1.200,00	€ 1.200,00
17	462	CERFEDA GIACOMO (*)	0,60 Ha	0,60 Ha	0	5	0	0	1	6	€ 360,00	€ 360,00
18	444	VILLANI LORENZO	2,00 Ha	2,00 Ha	0	5	0	0	1	6	€ 1.200,00	€ 1.200,00
19	339	VERARDO GIOVANNI	0,75 Ha	0,75 Ha	0	5	0	0	1	6	€ 450,00	€ 450,00
20	470	PISANELLO ANTONIO QUINTINO (*)	1,00 Ha	1,00 Ha	0	5	0	0	0	5	€ 600,00	€ 600,00
21	349	BORRELLO ANTONIO	2,00 Ha	2,00 Ha	0	5	0	0	0	5	€ 1.200,00	€ 1.200,00
22	351	PONZETTA VITANTONIO	1,70 Ha	1,70 Ha	0	5	0	0	0	5	€ 1.020,00	€ 1.020,00
23	464	COLELLA LEONARDA	2,00 Ha	2,00 Ha	0	0	0	0	1	1 (#)	€ 1.200,00	€ 864,00
24	482	CACCIATORE MARIA TERESA	2,00 Ha	2,00 Ha	0	0	0	0	1	1 (#)	€ 1.200,00	
25	475	MACCULI LUIGIA (*)	0,60 Ha	0,60 Ha	0	0	0	0	1	1 (#)	€ 360,00	
26	465	LIA ALBERTO FRANCESCO (*)	1,70 Ha		0	0	0	0	0	0	€ 1.020,00	
27	470	PISANELLO ANTONIO QUINTINO (*)	0,50 Ha		0	0	0	0	0	0	€ 300,00	
			37,10 Ha	34,90 Ha								€ 19.044,00

L'importo è stato arrotondato, sottraendo € 1 dall'importo, per facilità di calcolo.

(#) Le aziende che si trovano con 1 punto dovranno essere sorteggiate per accedere al bando

A.T.C. Provincia di Lecce
- 7 MAG 2024
POSTA IN ARRIVO

A.T.C. PROVINCIA DI LECCE
Il Segretario Tesoriere
Dott. PIRO MALORGIO

**Misura 2: REALIZZAZIONE DI FONTI DI ABBEVERAGGIO
IN TERRITORIO A CACCIA PROGRAMMATA**

(**) Aziende con interventi su più misure

Numero graduatoria	Protocollo domanda	AZIENDA	SUP. AUTORIZZATA	SUP. FINANZIATA	a)	b)	c)	d)	e)	PUNTEGGIO	CONTRIBUTO FINANZIABILE	CONTRIBUTO SPETTANTE
1	476	BELLO DAVIDE (**)	30 mq	30 mq	10	5	0	2	0	17	€ 600,00	€ 600,00
2	435	MASTRIA COSIMO ANTONIO (**)	20 mq	20 mq	10	5	0	2	0	17	€ 400,00	€ 400,00
			80 mq	50 mq								€ 1.000,00

**Misura 3: REALIZZAZIONE DI AREE DI RIFUGIO
IN TERRITORIO A CACCIA PROGRAMMATA**

(**) Aziende con interventi su più misure

Numero graduatoria	Protocollo domanda	AZIENDA	SUP. AUTORIZZATA	SUP. FINANZIATA	a)	b)	c)	d)	e)	PUNTEGGIO	CONTRIBUTO FINANZIABILE	CONTRIBUTO SPETTANTE
1	435	MASTRIA COSIMO ANTONIO (**)	150 ml	150 ml	10	5	0	2	0	17	€ 1.500,00	€ 1.500,00
2	431	SERGI LUCIA (**)	40 ml	40 ml	0	5	0	2	0	7	€ 400,00	€ 400,00
3	470	PISANELLO ANTONIO QUINTINO (**)	150 ml	150 ml	10	5	0	0	0	5	€ 1.500,00	€ 1.500,00
4	466	LIA ALBERTO FRANCESCO (**)	3,15 Ha	3,15 Ha	0	0	0	0	0	0	€ 315,00	€ 315,00
AZIONE 1 fasce boscate di Tipo Lineare a fila singola			340 ml	340 ml								€ 3.400,00
AZIONE 2: Mantenimento dei residui colturali, paglie e stoppie, delle colture cerealicole			3,15 Ha	3,15 Ha								€ 315,00
										€ 3.715,00		

A.T.C. Provincia di Lecce
- 7 MAG 2024
POSTA IN ARRIVO

A.T.C. PROVINCIA DI LECCE
Il Segretario Assessoriale
Dott. Piero MALORGIO

TOTALE SOMME ASSEGNATE
PROSPETTO RIEPILOGO

INTERVENTO	SUPERFICI INTERESSATE	ESTENSIONE INTERVENTO	SOMME
MISURA 1 COLTURE A PERDERE	Istituti faunistici di protezione	15,30 Ha	€ 9.180,00
	aree a caccia programmata	97,30 Ha	€ 58.662,00
	TOTALE	112,60 Ha	€ 67.842,00
MISURA 2 REALIZZAZIONE DI FONTI DI ABBEVERAGGIO	Istituti faunistici di protezione	0 mq	€ 0,00
	aree a caccia programmata	115 mq	€ 2.300,00
	TOTALE	115 mq	€ 2.300,00
MISURA 3 AREE DI RIFUGIO AZIONE 1 intervento 3.1: realizzazione di piccole aree/fasce boscate di tipo LINEARE a fila singola	Istituti faunistici di protezione	400 ml	€ 4.000,00
	aree a caccia programmata	1265 ml	€ 12.650,00
	TOTALE	1665 ml	€ 16.650,00
MISURA 3 AREE DI RIFUGIO AZIONE 1 intervento 3.1: realizzazione di piccole aree/fasce boscate di tipo LINEARE a fila doppia	Istituti faunistici di protezione	0 ml	€ 0,00
	aree a caccia programmata	217 ml	€ 3.255,00
	TOTALE	217 ml	€ 3.255,00
MISURA 3 AREE DI RIFUGIO AZIONE 2: Prescrizioni ed indicazioni tecniche per la realizzazione di piccole aree/fasce boscate di tipo AREALE e/o MISTE	Istituti faunistici di protezione	0 mq	€ 0,00
	aree a caccia programmata	0 mq	€ 0,00
	TOTALE	0 mq	€ 0,00
MISURA 3 AREE DI RIFUGIO AZIONE 2: Mantenimento dei residui colturali, paglie e stoppie, delle colture cerealicole	Istituti faunistici di protezione	Ha	
	aree a caccia programmata	19,45 Ha	€ 1.945,00
	TOTALE	19,45 Ha	€ 1.945,00
MISURA 4: SUPERFICI BOScate	Istituti faunistici di protezione	mq	
	aree a caccia programmata	8000 mq	€ 8.000,00
	TOTALE	8000 mq	€ 8.000,00
TOTALE DELLE SOMME FINANZIATE			€ 99.992,00
<i>Importi sottratti per facilità di calcolo.</i>			<i>€ 8,00</i>
<i>Tot.</i>			€ 100.000,00

A.T.C. Provincia di Lecce
- 7 MAG 2024
POSTA IN ARRIVO

 A.T.C. PROVINCIA DI LECCE
Il Segretario / Tesoriere
Dott. Piero MALORGIO

Per soddisfare tutte le domande ricevute, altrimenti non finanziabili, l'importo necessario è il seguente:

CACCIA PROGRAMMATA					
	MISURA 1: COLTURE A PERDERE	MISURA 2: FONTI DI ABBEVERAGGIO	MISURA 3: AREE DI RIFUGIO	MISURA 4: SUPERFICI BOScate	TOTALE
SOMME RICHIESTE	€ 77.604,00	€ 2.300,00	€ 26.145,00	€ 8.000,00	€ 114.049,00
SOMME ASSEGNATE	€ 58.670,00	€ 2.900,00	€ 17.850,00	€ 8.000,00	€ 86.820,00
DIFFERENZA	(*) -€ 18.934,00		(*) -€ 8.295,00		(1) -€ 27.229,00
(*) Importo richiesto non disponibile					

Per un importo totale di € 27.229,00 (1).

Si fa presente che la verifica sul campo, quando ritenuta necessaria, è stata effettuata dal sottoscritto e autorizzata dal Presidente dell'A.T.C a tal Luopo

Il presente verbale viene trasmesso alla valutazione del Comitato di Gestione per gli adempimenti che vorrà adottare.

Tanto si doveva in adempimento per l'incarico affidatogli.

Presicce-Acquarica, 07/05/2024

Il Tecnico incaricato
Dott. Agr. Flavio Polo

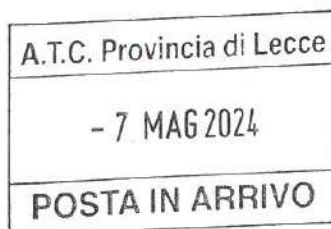

 A.T.C. PROVINCIA DI LECCE
Il Segretario Tesoriere
Dott. Piero MALORGIO

Dott. Agronomo Polo Flavio
Via G. Leopardi 3/A (Acquarica), 73054 Presicce-Acquarica
P.iva 03901600753 / C.F.V PLOFLV81R24D851R
Cell. 3318548488
e-mail: poloflavio81@gmail.com PEC: f.polo@conafpec.it

ALLEGATO A

A.T.C. Provincia di Lecce

- 7 MAG 2024

POSTA IN ARRIVO

RELAZIONE TECNICO DESCRITTIVA

Az. Agr. Mariano Fabio

BANDO DI ACCESSO: CONTRIBUTI AI TERRENI UTILIZZATI AI FINI DELLA CACCIA PROGRAMMATA NONCHE' PER QUELLI RICADENTI IN ZONE PROTETTE DI INIZIATIVA PUBBLICA (Oasi di Protezione e Zone di Ripopolamento e Cattura) PER INTERVENTI DI MIGLIORAMENTO AMBIENTALE

 **A.T.C. PROVINCIA DI LECCE**
Il Segretario Tesoriere
Dott. Piero MALORGIO

Committente

A.T.C. Provincia di Lecce

Il tecnico

Dott. Polo Flavio Polo



Firmato digitalmente da:
POLO FLAVIO

Firmato il 07/05/2024 12:05

Seriale Certificato: 2266691

Valido dal 08/03/2023 al 08/03/2026

InfoCamere Qualified Electronic Signature CA

1 Premessa:

Il sottoscritto, Dott. Agr. Flavio Polo regolarmente iscritto all'albo dei dottori agronomi e forestali della Provincia di Lecce con il n° 614, incaricato con delibera 35 del 21/03/2024 dal Presidente e Rup dell'A.T.C. Provincia di Lecce Dott. Daniele Danieli, ad eseguire verifica sul campo per la compatibilità delle iniziative con gli obiettivi e finalità del piano per gli interventi ammissibili in graduatoria, per il *Bando di accesso ai contributi ai terreni utilizzati ai fini della caccia programmata nonché per quelli ricadenti in zone protette di iniziativa pubblica (Oasi di protezione e Zone di ripopolamento e cattura) per interventi di miglioramento ambientale – Programma Venatorio 2023-2024 CUP: **F18H24000050009***.

Si è effettuato un sopralluogo nell'azienda agricola Mariano Fabio, C. F. MRNFBA96E04I549V, la quale ha presentato tre domande per la partecipazione alle Misure (Immagine 2):

- 2: REALIZZAZIONE DI FONTI DI ABBEVERAGGIO, con numero di protocollo 455 del 04/041/2024,
- 3: REALIZZAZIONE DI AREE DI RIFUGIO, AZIONE 1 intervento 3.1: realizzazione di piccole aree/fasce boscate di tipo LINEARE con numero di protocollo 458 del 04/041/2024,e
- 4: REALIZZAZIONE DI SUPERFICI BOScate con numero di protocollo 457 del 04/041/2024.

Le tre richieste su un terreno di proprietà sito nel comune di Corsi foglio 8 particella 1224 con superficie catastale di 13165 mq.

Si ritenuto necessario il sopralluogo per la verifica dell'intervento richiesto a valere su tutte tre le domande.

2 Situazione dell'area

Preliminarmente alla visita in campo sono state visionate le cartografie della zona, reperite dalla documentazione messe a disposizione dalla Regione Puglia e visionabili sul sito internet del Sistema Informativo Territoriale (SIT, www.sit.puglia.it), nello specifico sono state utilizzate: la carta del Piano Paesaggistico Territoriale Regionale (i dati del PPTR e successive modifiche ed integrazioni sono aggiornati il 28/12/2023 alla D.G.R. n.1972/2023.), l'ortofoto del 2019, mappe catastali (Immagine 1) e la documentazione presentata in domanda.

DISTRETTO	AZIENDA	TERRITORIO	FOGLIO	AREA	PARTICELLE	SUP
EST	MARIANO FABIO	CURSI	8	CACCIA PROGRAMMATA	1224	150 ml

Legenda

● fonti24

□ ATC 24

Catasto

 **A.T.C. PROVINCIA DI LECCE**
Il Segretario - Tesoriere
Dott. Piero MALORGIO



Immagine 1: Indicazione della particella oggetto di domanda, dettaglio della mappa catastale e della pozza di abbeveraggio.

3 Stato dei luoghi

Il sopralluogo si è svolto in data 23 aprile 2024, durante il quale sono state effettuati dei rilievi fotografici riportanti posizione GPS del punto di cattura delle stesse.

Per la Misura 2 l'azienda intende realizzare la pozza in una zona rocciosa dove è stato estratti mattoni tufacei, lasciando un'area sottoposta rispetto al piano di campagna di area di circa 1,2x3 m con una profondità di circa 50 cm (Foto 2 e Foto 1), con coordinate WGS 84 UTM 33N X: 782.965,1 Y: 4.449.424,1.

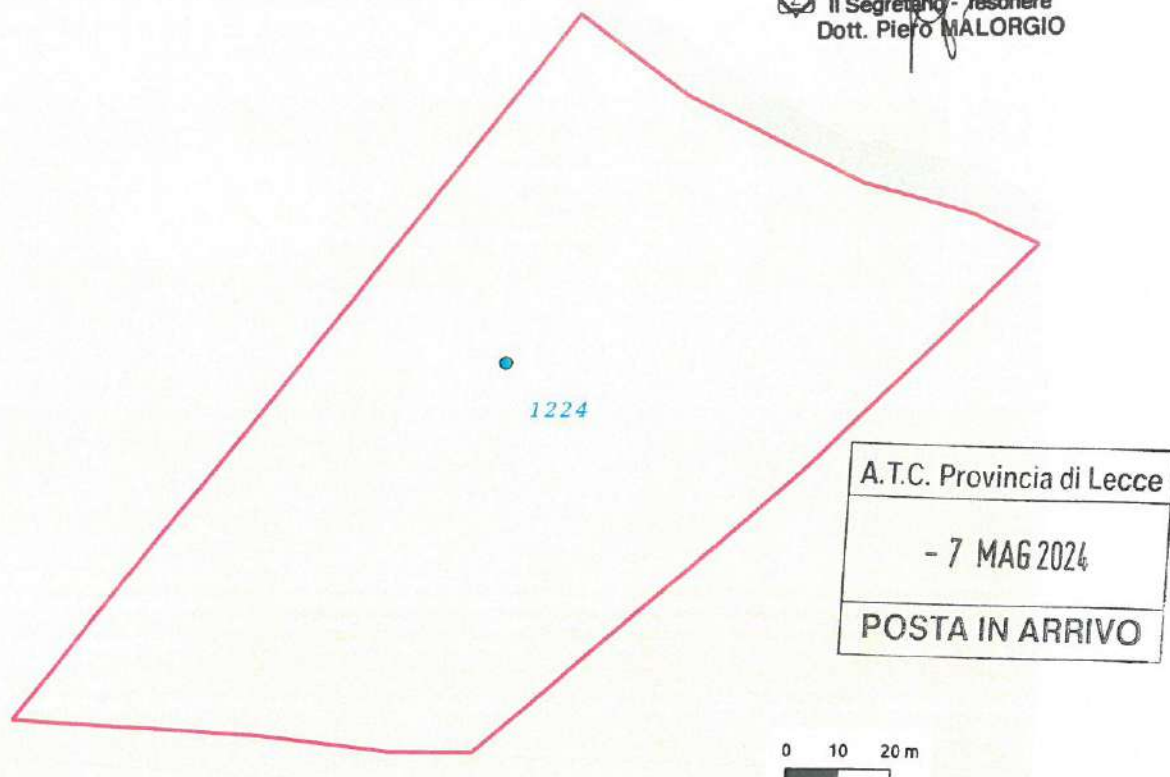
L'azienda, per la realizzazione della misura 3 azione, da progetto presentato intende realizzare una fascia lineare di 150 m (Immagine 2), dalle foto (Foto 5, Foto 6, Foto 7, Foto 8, Foto 9 e Foto 10) si evidenzia la presenza di ampie aree con la presenza di roccia affiorante non adatta a poter piantumare, l'area interessata dall'intervento coincide con l'area interessata alla realizzazione della misura 4.

L'area per la realizzazione di un'area boscata (Immagine 2) presenta aree dove non è possibile piantumare dovuto alla presenza di roccia affiorante (Foto 11), e di un'area di

circa 1000 mq piantumata con vari alberi di pini, cipressi e altri alberi di circa un anno di età, posizionati nelle poche aree con presenza di terra (Foto 3 e Foto 4).



Immagine 2: Particella oggetto di intervento con le indicazioni delle misure richieste dall'azienda, con la sovrapposizione sull'ortofoto del SIT Puglia 2019 e mappa catastale.

4 Conclusioni

In riferimento alla Misura 2, il bando prevede una: "superficie minima di 5 mq. con livello di acqua variabile da 15 cm a 30 cm. Le sponde devono essere modellate con pendenze lievi, in modo da permettere la fruizione anche alla piccola fauna. Va assicurata la presenza dell'acqua fino al livello del suolo almeno nel periodo che va da marzo ad ottobre di ogni anno assicurando la pulizia dello specchio d'acqua". Viste le caratteristiche della area che si intende adeguare dovrebbe prevedere la rimozione di materiale tufaceo per l'adeguamento della profondità e dei bordi, per tanto si ritiene possibile la realizzazione della stessa.

A.T.C. Provincia di Lecce
- 7 MAG 2024
POSTA IN ARRIVO

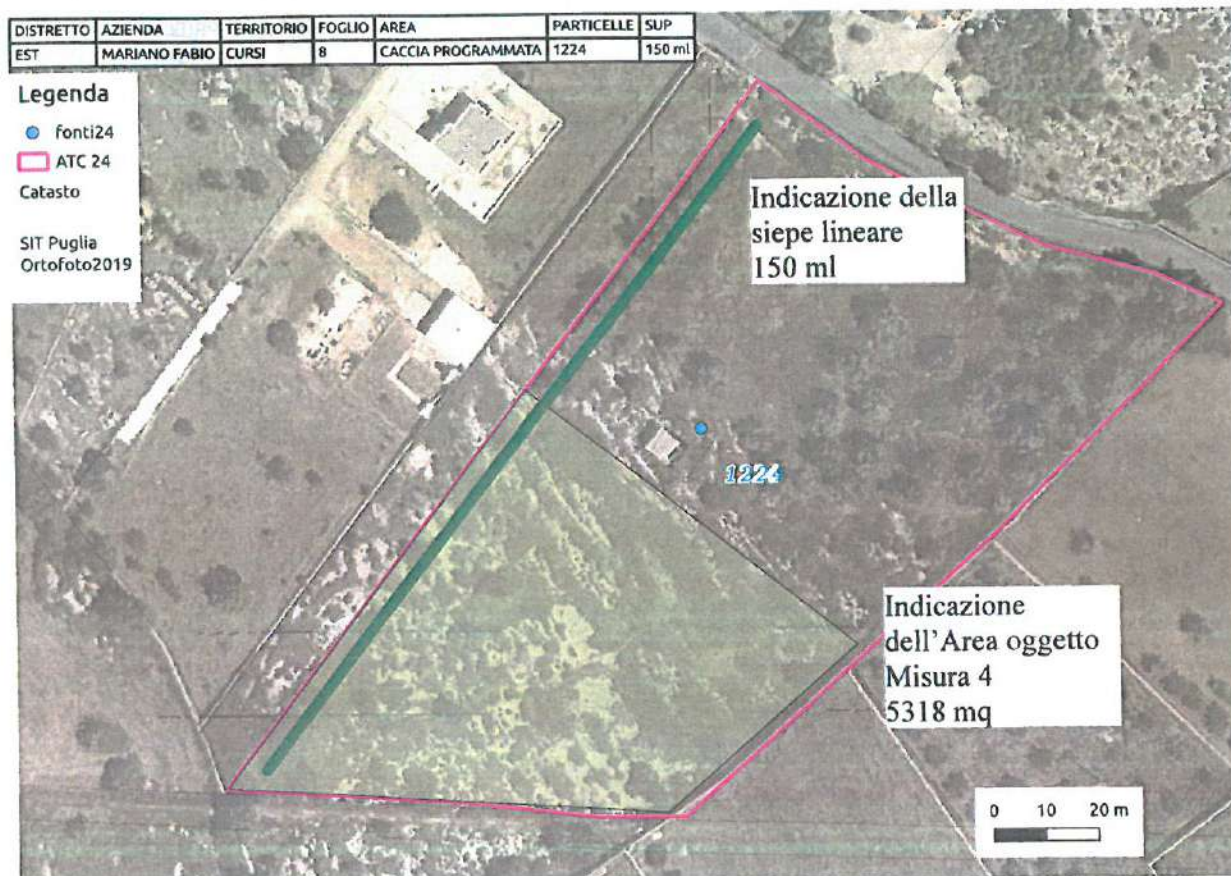
A.T.C. PROVINCIA DI LECCE
Il Segretario Tesoriere
Dott. Piero MALORGIO

DISTRETTO	AZIENDA	TERRITORIO	FOGLIO	AREA	PARTICELLE	SUP
EST	MARIANO FABIO	CURSI	8	CACCIA PROGRAMMATA	224	150 ml



Immagine 3 con indicazione delle aree indicate come ammissibili, con sovrapposizione sull'ortofoto del SIT Puglia 2019 e particella catastale.

Per la realizzazione della siepe si considera un area utile, non interessata dalla Misura 4, di circa 70 ml (come indicato nell'Immagine 3). L'area destinata alla realizzazione della misura 4 è stata ridotta, per la presenza di un area boscata, si considera l'area utile di circa 4000 mq (Immagine 3).

Tanto si doveva

A.T.C. Provincia di Lecce
 - 7 MAG 2024
 POSTA IN ARRIVO

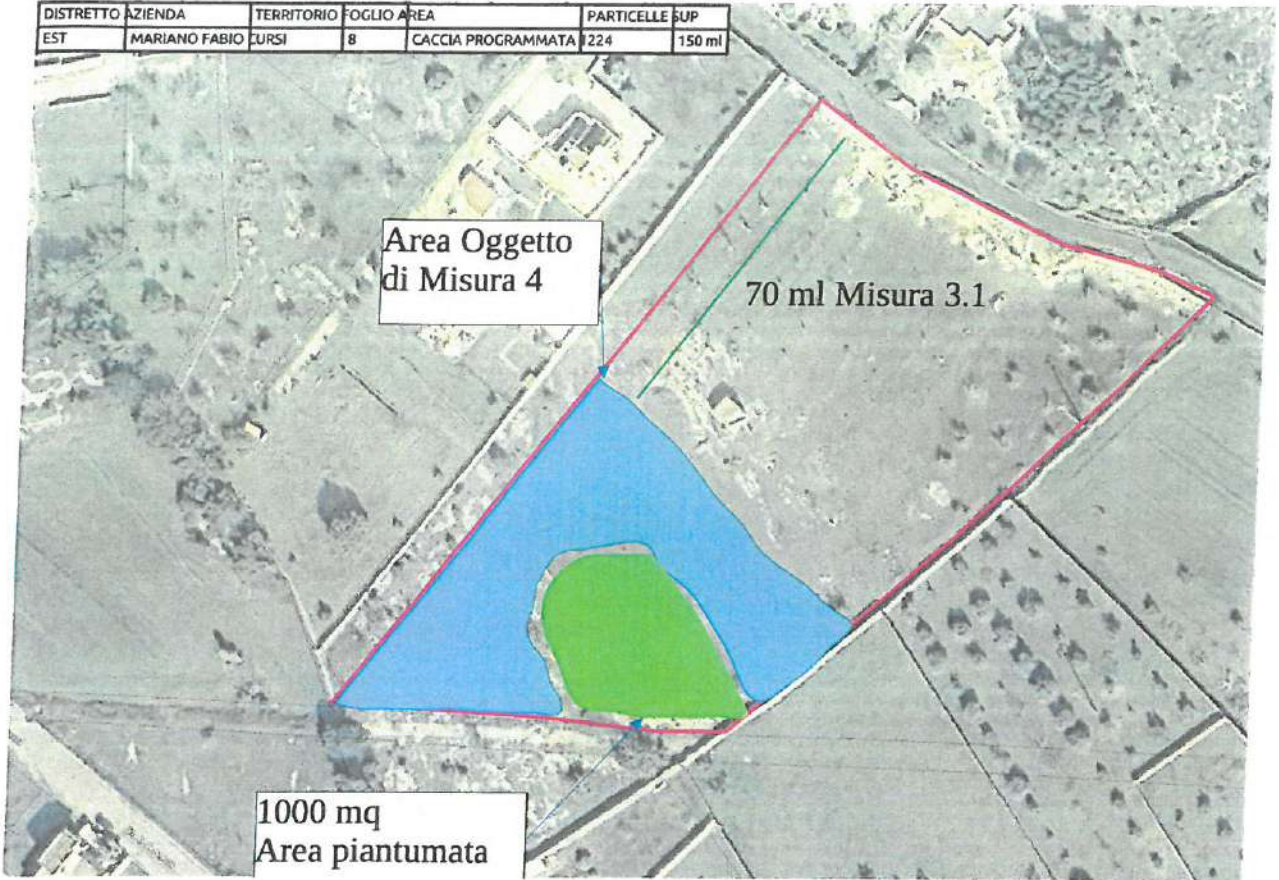
A.T.C. PROVINCIA DI LECCE
 Il Segretario Tesoriere
 Dott. Piero MALORGIO

Data: 26/04/2024

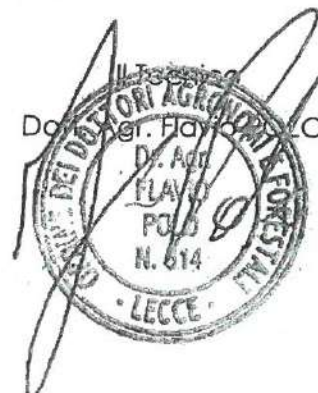

DISTRETTO	AZIENDA	TERRITORIO	FOGLIO	AREA	PARTICELLE	SUP
EST	MARIANO FABIO	CURSI	8	CACCIA PROGRAMMATA	1224	150 ml
fid	Lon	Lat				
1	18,321773055555557	40,147153333333335				
2	18,321706666666667	40,147175				
3	18,321713055555556	40,14718				
4	18,321708333333333	40,147176388888889				
5	18,322074722222222	40,147481388888889				
6	18,321465	40,147151388888889				
7	18,321451666666667	40,147153333333335				
8	18,321708333333333	40,147176388888889				
9	18,321401666666667	40,147261666666665				
10	18,322074722222222	40,147481388888889				
11	18,321409722222222	40,147253055555555				

Legenda

- foto mariano
- fonti24
- ATC 24

Catasto

SIT Puglia
Ortofoto2019



Immagine 4: Indicazione dei punti dove sono state scattate le foto sull'ortofoto



Foto 1



Foto 2

A.T.C. PROVINCIA DI LECCE
 Il Segretario Tesoriere
 Dott. Piero MALORGIO

A.T.C. Provincia di Lecce

- 7 MAG 2024

POSTA IN ARRIVO



40.147180000000006N 18.321713333333333E
78 Via E. de Amicis
Cursi
Provincia di Lecce
Puglia

Foto 3



40.147176666666666N 18.321705E
78 Via E. de Amicis
Cursi
Provincia di Lecce
Puglia

Foto 4



40.147176666666666N 18.321708333333333E
82 Via E. de Amicis
Cursi
Provincia di Lecce
Puglia

Foto 5



40.147176666666666N 18.321708333333333E
82 Via E. de Amicis
Cursi
Provincia di Lecce
Puglia

Foto 6



40.147161666666666N 18.321465E
82 Via E. de Amicis
Cursi
Provincia di Lecce
Puglia

Foto 7



40.147153333333333N 18.321451666666667E
82 Via E. de Amicis
Cursi
Provincia di Lecce
Puglia

Foto 8

 **A.T.C. PROVINCIA DI LECCE**
Il Segretario - Tesoriere
Dott. Piero MALORGIO

A.T.C. Provincia di Lecce

- 7 MAG 2024

POSTA IN ARRIVO

A.T.C. Provincia di Lecce
- 7 MAG 2024
POSTA IN ARRIVO

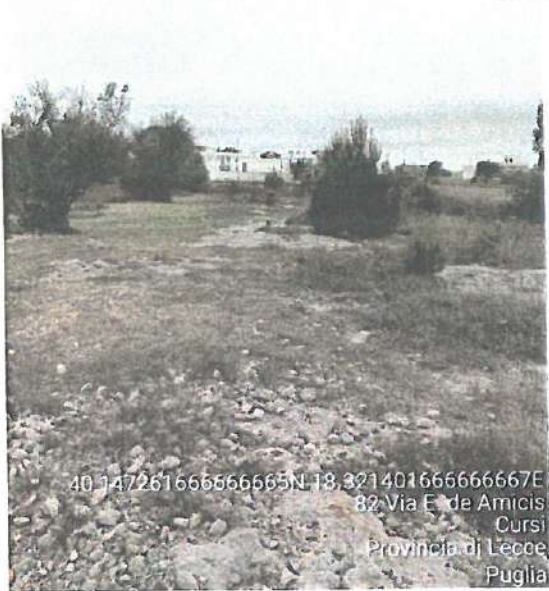

40.147261666666665N 18.321401666666667E
82 Via E. de Amicis
Cursi
Provincia di Lecce
Puglia

Foto 9

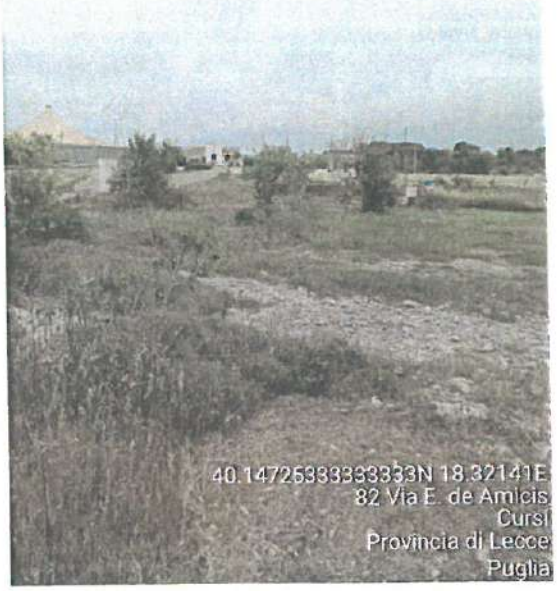

40.147253333333333N 18.32141E
82 Via E. de Amicis
Cursi
Provincia di Lecce
Puglia

Foto 10



40.147153333333335N 18.321773333333333E
82 Via E. de Amicis
Cursi
Provincia di Lecce
Puglia

Foto 11

A.T.C. PROVINCIA DI LECCE
Il Segretario - Tesoriere
Dott. Piero MALORGIO

Dott. Agronomo Polo Flavio
Via G. Leopardi 3/A (Acquarica), 73054 Presicce-Acquarica
P.iva 03901600753 / C.F.V PLOFLV81R24D851R
Cell. 3318548488
e-mail: poloflavio81@gmail.com PEC: f.polo@conafpec.it

ALLEGATO B

RELAZIONE TECNICO DESCRITTIVA

Az. Agr. Dimitri Emanuele

BANDO DI ACCESSO: CONTRIBUTI AI TERRENI UTILIZZATI AI FINI DELLA CACCIA PROGRAMMATA NONCHE' PER QUELLI RICADENTI IN ZONE PROTETTE DI INIZIATIVA PUBBLICA (Oasi di Protezione e Zone di Ripopolamento e Cattura) PER INTERVENTI DI MIGLIORAMENTO AMBIENTALE

A.T.C. Provincia di Lecce
- 7 MAG 2024
POSTA IN ARRIVO

 **A.T.C. PROVINCIA DI LECCE**
Il Segretario - Tesoriere
Dott. Piero MALORGIO

Committente
A.T.C. Provincia di Lecce

Il tecnico

Dott. Agronomo Polo Flavio



Firmato digitalmente da:
POLO FLAVIO

Firmato il 07/05/2024 12:05

Seriale Certificato: 2266691

Valido dal 08/03/2023 al 08/03/2026

InfoCamera Qualified Electronic Signature CA

1 Premessa:

Il sottoscritto, Dott. Agr. Flavio Polo regolarmente iscritto all'albo dei dottori agronomi e forestali della Provincia di Lecce con il n° 614, incaricato con delibera 35 del 21/03/2024 dal Presidente e Rup dell'A.T.C. Provincia di Lecce Dott. Daniele Danieli, ad eseguire verifica sul campo per la compatibilità delle iniziative con gli obiettivi e finalità del piano per gli interventi ammissibili in graduatoria, per il Bando di accesso ai contributi ai terreni utilizzati ai fini della caccia programmata nonché per quelli ricadenti in zone protette di iniziativa pubblica (Oasi di protezione e Zone di ripopolamento e cattura) per interventi di miglioramento ambientale – Programma Venatorio 2023-2024 CUP: **F18H24000050009**.

Si è effettuato un sopralluogo nell'azienda agricola Dimitri Emanuele, C. F. DMTMNL81C06D862T, la quale ha presentato tre domande per la partecipazione alle Misure:

- 2: REALIZZAZIONE DI FONTI DI ABBEVERAGGIO, con numero di protocollo 461 del 04/04/2024,
- 3: REALIZZAZIONE DI AREE DI RIFUGIO, AZIONE 1 intervento 3.1: realizzazione di piccole aree/fasce boscate di tipo LINEARE con numero di protocollo 460 del 04/04/2024,e
- 4: REALIZZAZIONE DI SUPERFICI BOScate con numero di protocollo 459 del 04/04/2024.

Le tre richieste su un terreno di proprietà sito nel comune di Corigliano D'Otranto foglio 21 particella 544 con superficie catastale di 5323 mq.



 A.T.C. PROVINCIA DI LECCE
Il Segretario - Tesoriere
Dott. Piero MALORGIO

Si ritenuto necessario il sopralluogo per la verifica dell'intervento richiesto a valere sulla Misura 2.

DISTRETTO	AZIENDA	TERRITORIO	FOGLIO	PARTICELLE
EST	DIMITRI EMANUELE	CORIGLIANO D'OTRANTO	21	544
fid	Lon	Lat		
1	18,230356666666665	40,14716972222222		
2	18,230376388888889	40,147193055555555		

: foto dimitri
 ● fonti24
 □ ATC 24
 Catasto
 Sit Puglia Ortofoto2019





Figura 1 Particella interessata degli interventi proposti, individuazione sulla mappa catastale

2 Situazione dell'area

Preliminarmente alla visita in campo sono state visionate le cartografie della zona, reperite dalla documentazione messe a disposizione dalla Regione Puglia e visionabili sul sito internet del Sistema Informativo Territoriale (SIT, www.sit.puglia.it), nello specifico sono state utilizzate: la carta del Piano Paesaggistico Territoriale Regionale (i dati del PPTR e successive modifiche ed integrazioni sono aggiornati il 28/12/2023 alla D.G.R. n.1972/2023.), l'ortofoto del 2019, e la documentazione presentata in domanda.

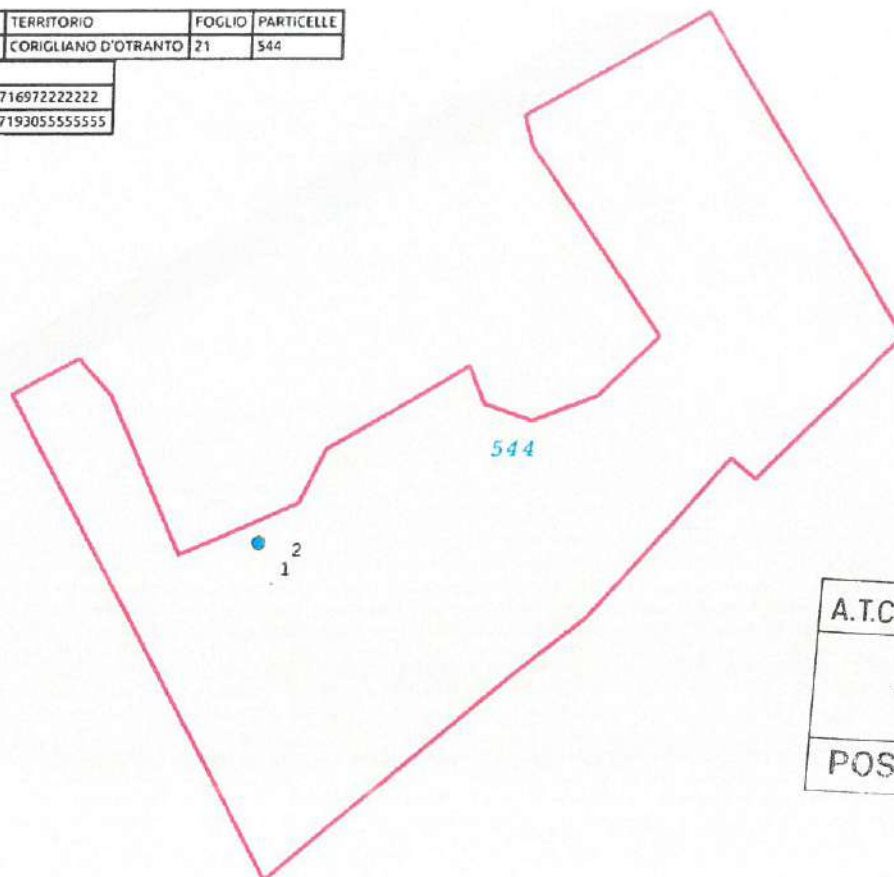
A.T.C. PROVINCIA DI LECCE
 Il Segretario - Tesoriere
 Dott. Piero MALORGIO

DISTRETTO	AZIENDA	TERRITORIO	FOGLIO	PARTICELLE
EST	DIMITRI EMANUELE	CORIGLIANO D'OTRANTO	21	544
fid	Lon	Lat		
1	18,230356666666665	40,14716972222222		
2	18,230376388888889	40,147193055555555		



Figura 2: Particella interessata degli interventi proposti e indicazione dei punti dove sono state scattate le foto, posizionata sull'ortofoto SIT Puglia 2019

3 Stato dei luoghi

Il sopralluogo si è svolto in data 23 aprile 2024, durante il quale sono stati effettuati dei rilievi fotografici con l'indicazione della posizione GPS del punto di cattura.

L'azienda intende ricavare la pozza di abbeveraggio da una vasca già presente, sopraelevata dal terreno, costruita con conci di tufo rivestiti da uno strato impermeabile a base cementizia, presenta al suo interno dei gradini per accedere all'interno, lungo due lati è presente una recinzione, è ubicata al bordo di una strada interna che collega l'entrata ad un fabbricato rurale e dall'altro lato si trova una rampa, che si dirama dalla stradina, per accedere al campo.

La pozza ha dimensioni di circa 2,5 x 2,5 metri con una profondità uniforme di circa 50 cm (foto 1 e foto 2).

A.T.C. PROVINCIA DI LECCE
 Il Segretario - Tesoriere
 Dott. Piero MALORGIO

A.T.C. Provincia di Lecce
 - 7 MAG 2024
 POSTA IN ARRIVO

4 Conclusioni

Viste le caratteristiche delle pozze, riportate nel bando, "superficie minima di 5 mq. con livello di acqua variabile da 15 cm a 30 cm. Le sponde devono essere modellate con pendenze lievi, in modo da permettere la fruizione anche alla piccola fauna. Va assicurata la presenza dell'acqua fino al livello del suolo almeno nel periodo che va da marzo ad ottobre di ogni anno assicurando la pulizia dello specchio d'acqua".

Viste le caratteristiche della vasca esistente che andrebbe trasformata in pozza, la realizzazione comporta un sostanziale stravolgimento della stessa, con due criticità più evidenti:

1. avendo due lati a filo di strada sono di difficile adeguamento dovuto alla sopraelevazione portando ad essere di difficile accesso da parte della selvaggina
2. Gli altri due lati essendo sopraelevati hanno un dislivello eccessivo creando un ostacolo all'accesso da parte degli animali alla stessa.

Si ritiene che le caratteristiche del sito dove si intende realizzare la pozza non consentono l'adeguamento della stessa alle prescrizioni del bando.

Tanto si doveva

Data: 26/04/2024

Il Tecnico

Dott. Agr. Flavio POLO



 **A.T.C. PROVINCIA DI LECCE**
Il Segretario Tesoriere
Dott. Flauto MALORGIO

A.T.C. Provincia di Lecce

- 7 MAG 2024

POSTA IN ARRIVO

A.T.C. Provincia di Lecce
- 7 MAG 2024
A IN ARRIVO



Foto 1



Foto 2

 **A.T.C. PROVINCIA DI LECCE**
Il Segretario - Tesoriere
Dott. PIETRO MALORGIO

Dott. Agronomo Polo Flavio
Via G. Leopardi 3/A (Acquarica), 73054 Presicce-Acquarica
P.iva 03901600753 / C.F.V PLOFLV81R24D851R
Cell. 3318548488
e-mail: poloflavio81@gmail.com PEC: f.polo@conafpec.it

ALLEGATO C

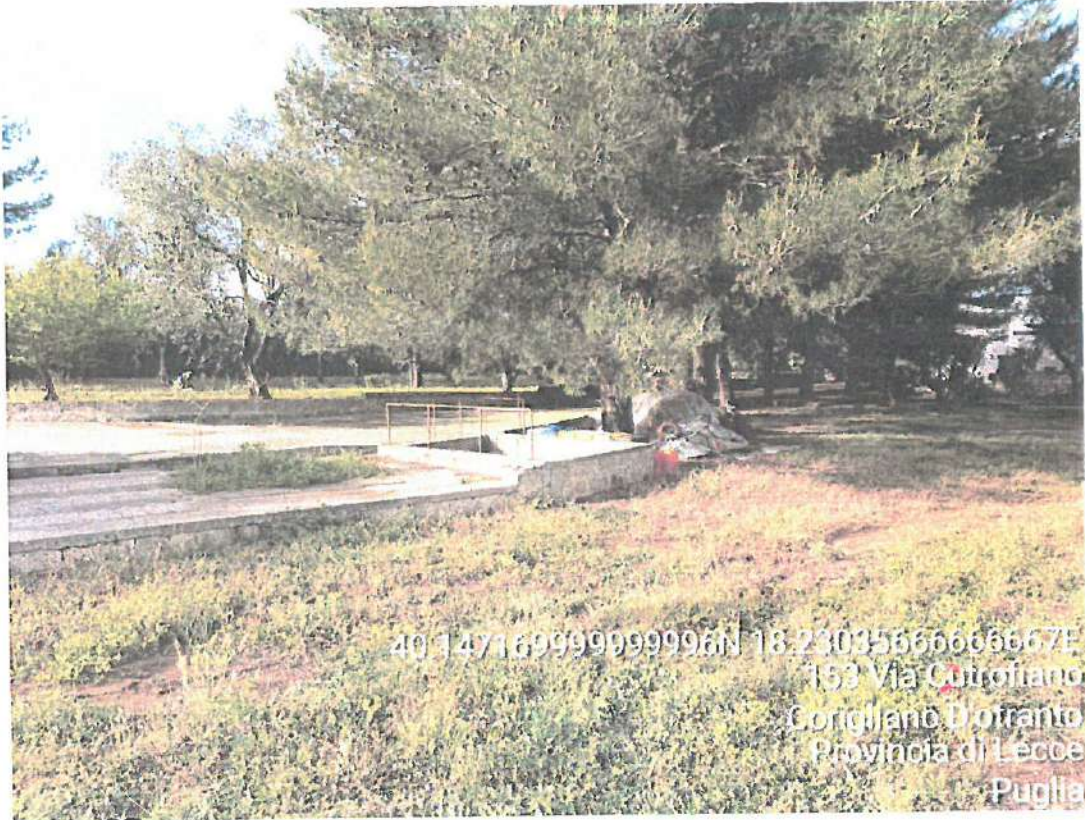
A.T.C. Provincia di Lecce

- 7 MAG 2024

POSTA IN ARRIVO

RELAZIONE TECNICO DESCRITTIVA

Az. Agr. Sergi Lucia

BANDO DI ACCESSO: CONTRIBUTI AI TERRENI UTILIZZATI AI FINI DELLA CACCIA PROGRAMMATA NONCHÉ PER QUELLI RICADENTI IN ZONE PROTETTE DI INIZIATIVA PUBBLICA (Oasi di Protezione e Zone di Ripopolamento e Cattura) PER INTERVENTI DI MIGLIORAMENTO AMBIENTALE

 **A.T.C. PROVINCIA DI LECCE**
Il Segretario / Tesoriere
Dott. Piero MALORGIO

Committente

A.T.C. Provincia di Lecce

Il tecnico

Dott. Agr. Flavio Polo



Firmato digitalmente da:

POLO FLAVIO

Firmato il 07/05/2024 12:05

Seriale Certificato: 2266691

Valido dal 08/03/2023 al 08/03/2026

InfoCamere Qualified Electronic Signature CA

1 Premessa:

Il sottoscritto, Dott. Agr. Flavio Polo regolarmente iscritto all'albo dei dottori agronomi e forestali della Provincia di Lecce con il n° 614, incaricato con delibera 35 del 21/03/2024 dal Presidente e Rup dell'A.T.C. Provincia di Lecce Dott. Daniele Danieli, ad eseguire verifica sul campo per la compatibilità delle iniziative con gli obiettivi e finalità del piano per gli interventi ammissibili in graduatoria, per il *Bando di accesso ai contributi ai terreni utilizzati ai fini della caccia programmata nonché per quelli ricadenti in zone protette di iniziativa pubblica (Oasi di protezione e Zone di ripopolamento e cattura) per interventi di miglioramento ambientale – Programma Venatorio 2023-2024 CUP: **F18H24000050009***.

Si è effettuato un sopralluogo nell'azienda agricola Sergi Lucia, C. F. SRGLCU67S53D044N, la quale ha presentato tre domande per la partecipazione al bando per le seguenti Misure:

- 2: REALIZZAZIONE DI FONTI DI ABBEVERAGGIO, con numero di protocollo 431 del 03/04/2024,
- 3: REALIZZAZIONE DI AREE DI RIFUGIO, AZIONE 1 intervento 3.1: realizzazione di piccole aree/fasce boscate di tipo LINEARE con numero di protocollo 424 del 02/04/2024,
- 4: REALIZZAZIONE DI SUPERFICI BOScate con numero di protocollo 421 del 02/04/2024.

L'azienda intende eseguire le misure su un terreno sito nel comune di Castrignano Del Capo foglio 20 particella 643 con superficie catastale di 2023 mq (Immagine 2).

Il sopralluogo ha come obiettivo la verifica delle caratteristiche necessarie alla realizzazione degli interventi richiesti a valere sulla MISURA 2 pozza di abbeveraggio e MISURA 3 azione 1 realizzazione di una siepe lineare.



 A.T.C. PROVINCIA DI LECCE
Il Segretario - Tesoriere
Dott. Pietro MALORGIO

DISTRETTO	AZIENDA	TERRITORIO	FOGLIO	PARTICELLE
SUD	SERGI LUCIA	CASTRIGNANO DEL CAPO	20	643

· foto Sergi
 ● fonti24
 □ ATC 24
 Mappa Catasto

A.T.C. Provincia di Lecce

- 7 MAG 2024

POSTA IN ARRIVO



Immagine 1: particella oggetto di domanda, dettaglio della mappa catastale.

Preliminarmente alla visita in campo sono state visionate le cartografie della zona, reperite dalla documentazione messe a disposizione dalla Regione Puglia e visionabili sul sito internet del Sistema Informativo Territoriale (SIT, www.sit.puglia.it), nello specifico sono state utilizzate: la carta del Piano Paesaggistico Territoriale Regionale (i dati del PPTR e successive modifiche ed integrazioni sono aggiornati il 28/12/2023 alla D.G.R. n.1972/2023.), l'ortofoto del 2019, mappe catastali (Immagine 1) e la documentazione presentata dall'azienda in domanda.

È da evidenziale che nella particella oggetto di intervento è presente una zona sottoposta a vincolo secondo il PPTR come Prati e pascoli naturali di circa 1300 mq.

2 Stato dei luoghi

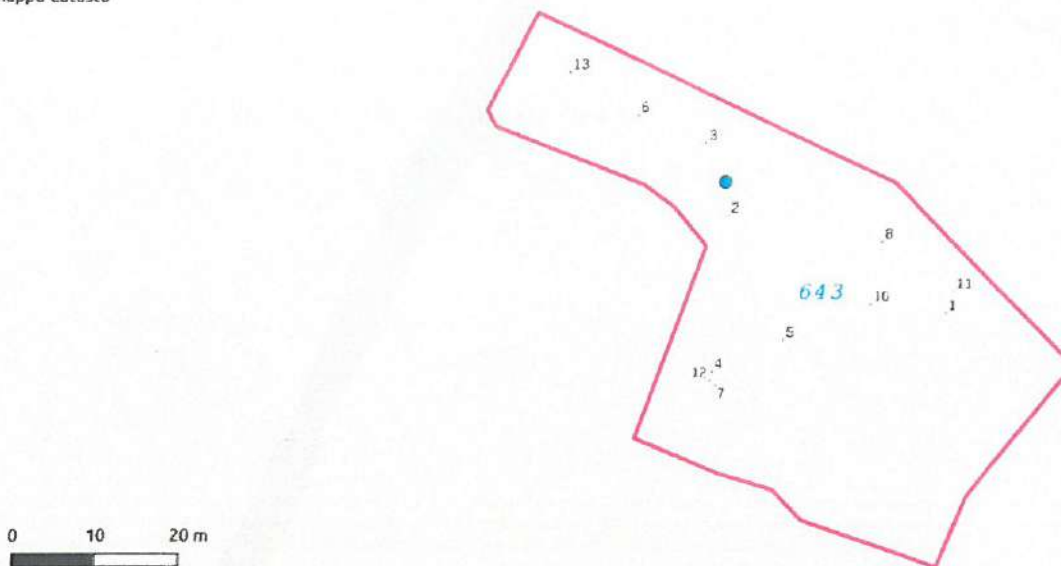
Il sopralluogo si è svolto in data 28 aprile 2024, durante il quale sono stati effettuati dei rilievi fotografici con indicazione della posizione GPS del punto di cattura.

Nell'area dove l'azienda intende realizzare la pozza vi è la presenza di roccia affiorante con presenza di materiale pietroso di varie dimensioni utilizzato per livellare l'area (03_Foto, 04_Foto).

A.T.C. PROVINCIA DI LECCE
 Il Segretario - Tesoriere
 Dott. Fiero MALORGIO

L'area dove si intende realizzare la siepe presenta diversi alberi e arbusti sia spontanei sia coltivati (01_Foto), 08_Foto) queste si trovano disposte in modo casuale nell'area d'intervento inoltre vi è la presenza di aree con roccia affiorante (06_Foto).

La zona Sud-Ovest presenta una area adibita a parcheggio con alcune piante lungo il confine dove l'area utile ridotta (01_Foto). Presso l'area di accesso al fondo è presente una siepe di Alloro e altre alberi.



Immagine 2: Particella oggetto di intervento con le indicazioni dei punti dove sono state scattate le foto, posizionata sull'ortofoto del SIT Puglia 2019, mappa catastale, ed area sottoposta a vincolo Prati e Pascoli naturali secondo il PPTR.

3 Conclusioni

In riferimento alla realizzazione della pozza di abbeveraggio, visto la vicinanza fabbricato a una distanza di circa 10 m vista la presenza di materiale pietroso, si ritiene che le caratteristiche del sito dove si intende realizzare la pozza non consente l'adeguamento dello stesso alle prescrizioni del bando.

Per la realizzazione della siepe di tipo lineare, vista la presenza del vincolo, la presenza di alberi e siepi esistenti si ritiene che l'area utile all'intervento sia ridotta. Tanto si doveva

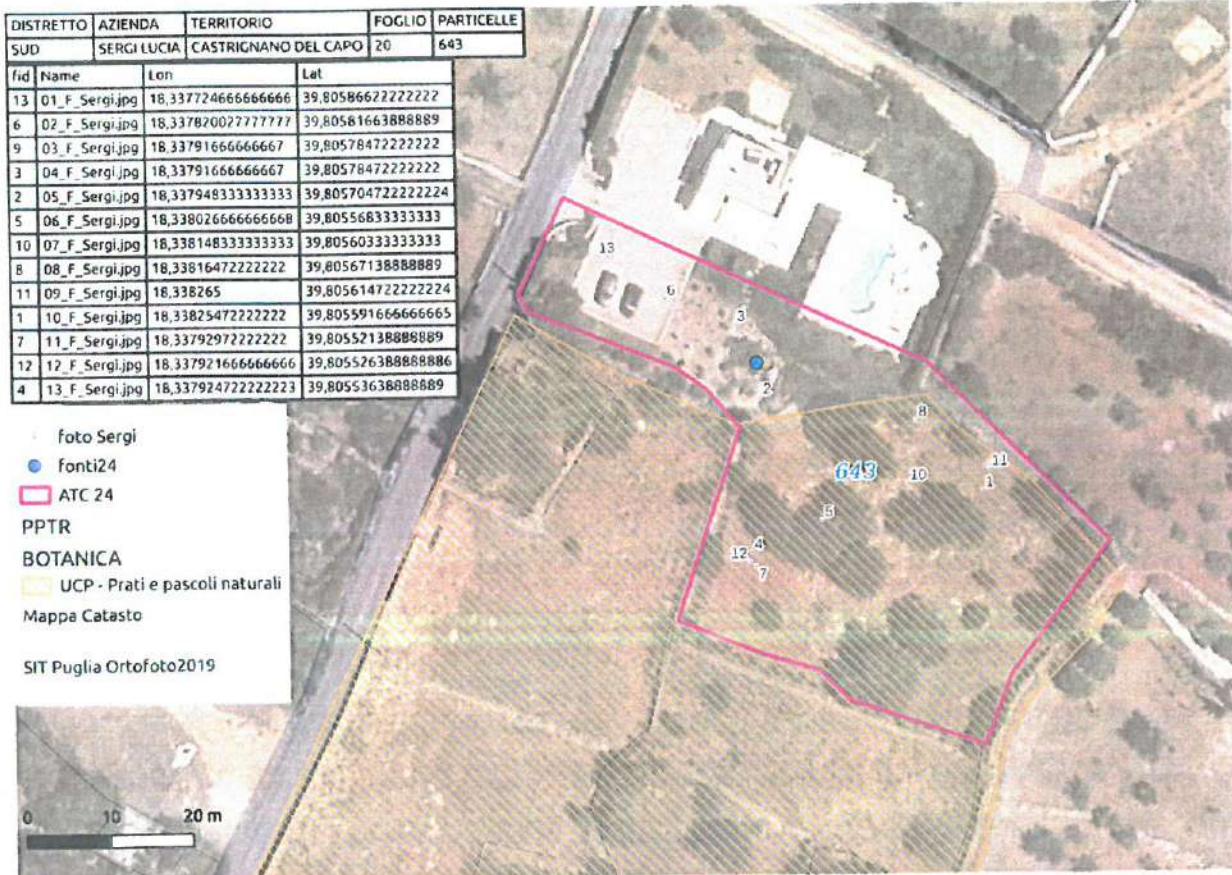
Data: 26/04/2024

A.T.C. Provincia di Lecce
- 7 MAG 2024
POSTA IN ARRIVO

D. Ag. FLAVIO POLO

 Il Tecnico

 Dott. Ag. Flavio POLO

A.T.C. PROVINCIA DI LECCE

 Il Segretario - Tesoriere

 Dott. Pietro MALORGIO



Foto 1



Foto 2



Foto 3



Foto 4



Foto 5



Foto 6

A.T.C. Provincia di Lecce
- 7 MAG 2024
POSTA IN ARRIVO

A.T.C. PROVINCIA DI LECCE
 Il Segretario - Tesoriere
 Dott. Piero MALORGIO



Foto 7



Foto 8



Foto 10

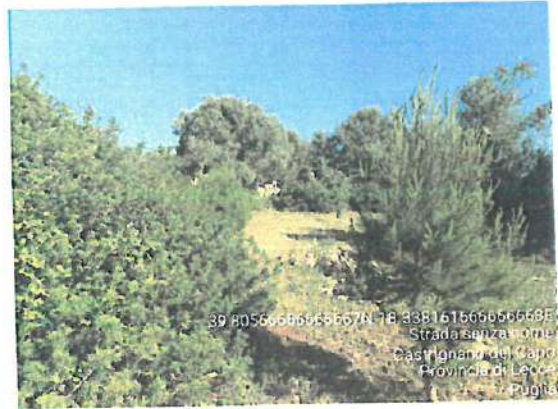

Foto 9



Foto 11



Foto 12

 **A.T.C. PROVINCIA DI LECCE**
Il Segretario - Tesoriere
Dott. Piero MALORGIO

A.T.C. Provincia di Lecce
- 7 MAG 2024
POSTA IN ARRIVO



Foto 13

A.T.C. Provincia di Lecce
- 7 MAG 2024
POSTA IN ARRIVO

 A.T.C. PROVINCIA DI LECCE
Il Segretario - Tesoriere
Dott. Piero MALORGIO

